

**N. 6
crediti
ECM**

CONGRESSO PATROCINATO
SIOT P.R.S.



PATROCINIO
REGIONE DEL VENETO



ULSS 6 VICENZA



Usls 12 veneziana



Associazione Italiana
per lo studio della Traumatologia della Pelvi
A.I.P.

in collaborazione con



1° CONGRESSO TRIVENETO DI TRAUMATOLOGIA DEL BACINO:

DALL'URGENZA AL TRATTAMENTO DEFINITIVO

**Mestre (VE)
23 settembre
2016**



Presidenti:

Andrea Miti (Mestre, VE)

Alberto Momoli (Vicenza)

PROGRAMMA AVANZATO

1° CONGRESSO TRIVENETO DI TRAUMATOLOGIA DEL BACINO:

DALL'URGENZA
AL TRATTAMENTO
DEFINITIVO

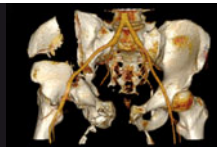

Mestre (VE)
23 Settembre
2016

Presidenti del Congresso

Andrea Miti

*Direttore U.O. di Ortopedia e Traumatologia
Ospedale dell'Angelo Mestre (VE)*

Alberto Momoli

*Direttore U.O. di Ortopedia e Traumatologia
Ospedale San Bortolo Vicenza*

Coordinatori scientifici

Lucio Bonometto

*Divisione di Ortopedia e Traumatologia
Ospedale dell'Angelo Mestre (VE)*

Andrea Micaglio

*Responsabile U.O.S. di Traumatologia
Ospedale S. Bortolo, VI*

Segreteria Scientifica

Lucio Bonometto (Mestre)

Giuseppe Ussia (Mestre)

Andrea Micaglio (Vicenza)

Adriano Moscolo (Vicenza)

PROGRAMMA

08,00 Registrazione dei partecipanti

08,30 Presentazione del Congresso
08,40

A. Miti, A. Momoli

08,40 Saluto delle Autorità
09,00

Regione Veneto

Direttore Generale ULSS 6 di Vicenza

Direttore Generale ULSS 12 di Venezia

Presidente OTODI

Giovanni Pavesi

Giuseppe Dal Ben

Alberto Belluati

1ª Sessione

09,00 **Gestione del politrauma con frattura di bacino**
10,20

Moderatori: F. Cortese (Rovereto, TN), S. Demitri (Udine)

09,00 Classificazione delle fratture di bacino (TILE)
P. Chiabai (Udine)

09,12 Imaging
R. Ragazzi (Mestre, VE)

09,24 Management Anestesiologico
V. Alberti (Vicenza)

09,36 Gestione del politraumatizzato con lesione del cingolo pelvico: modello USA
M. Morandi (Shreveport, US)

09,48 Gestione del politraumatizzato con lesione del cingolo pelvico: modello italiano
M. Monesi (Cesena)

10,00 Discussione
10,20

10,20 **Coffee break**
10,45

2ª Sessione

10,45 **Fratture con interruzione del cingolo pelvico**
11,45

Moderatori: A. Causero (Udine), A. Micaglio (Vicenza)

10,46 Stabilizzazione della sacroiliaca e del sacro
L. Branca Vergano (Cesena)

10,58 C-Clamp vs FE vs T-pod
A. Aprato (Orbassano, TO)

11,10 Stabilizzazione della sinfisi pubica e delle branche ileo pubiche
G. Rocca (Camposampiero, PD)

11,22 Instabilità anteriore: utilizzo del Fissatore Interno Pelvico (InFix)
M. Morandi (Shreveport, US)

11,34 Discussione
11,45

3ª Sessione

11,45
13,00

Fratture dell'acetabolo e delle due colonne

Moderatori: **M. Cassini** (Legnago, VR), **L. Murena** (Trieste)

11,45 Anatomia, classificazione, principi di trattamento
R. Pascarella (Torrette di Ancona, AN)

11,57 Colonna anteriore - accessi e sintesi: via ileo inguinale e di Stoppa
J.M. Rueger (Amburgo, Germania)

12,09 Colonna posteriore - accessi e sintesi: via di Kocher Langhebeck
M. Stella, F. Santolini (Genova)

12,21 Accesso anteriore unico per le lesioni complesse della pelvi
A. Olmeda (Padova)

12,33
13,00

Discussione

13,00
14,00

Pausa pranzo

4ª Sessione

14,00
15,30

Situazioni particolari

Moderatori: **B. Magnan** (Verona), **G.P. Ferrari** (Chioggia, VE)

14,00 Il trattamento chirurgico delle fratture acetabolari dell'anziano
M. Memminger, F. Renier (Bolzano)

14,12 Fallimenti: la protesizzazione degli esiti
L. Turchetto (Portogruaro, VE)

14,24 Gestione delle complicanze nelle fratture acetabolari e pelviche
A. Massè (Orbassano, TO)

14,36 La protesizzazione nel trattamento delle fratture recenti del cotile
S. Candiotto, S. Concheri (Padova)

14,48
15,30

Discussione

5ª Sessione

15,30
16,30

Casi clinici

Moderatori: **E. Castaman** (Montecchio Maggiore, VI), **S. Freguja** (Venezia)

15,30 **P. Segnana** (Treviso)

15,35 **A. Berizzi** (Padova)

15,40 **T. Maluta, L. Schirru** (Verona)

15,45 **A. Moscolo, A. Micaglio** (Vicenza)

15,50 **G.B. Morace, P. Esopi** (Dolo, VE)

15,55 **G. Ussia** (Mestre, VE)

16,00 **L. Bonometto** (Mestre, VE)

16,05
16,30

Discussione

16,30 Ringraziamenti e chiusura del Congresso

16,40 Compilazione e consegna questionario ECM

INFORMAZIONI SCIENTIFICHE

Norme generali

Gli oratori dovranno attenersi rigorosamente ai tempi assegnati. I moderatori saranno tenuti a far rispettare i tempi di inizio di ogni sessione ed il tempo assegnato ad ogni presentazione. Un segnale visivo e sonoro in sala avvertirà del termine del tempo a disposizione, trascorso il quale **l'audio sarà spento**.

Centro audiovisivi

ISTRUZIONI PER LA REALIZZAZIONE DELLE PRESENTAZIONI IN FORMATO POWER POINT

- 1) La versione utilizzata attualmente per le presentazioni è Microsoft Power Point 2010 per Windows.
- 2) E' assolutamente necessario che eventuali files allegati (filmati/video/immagini) siano memorizzati nella stessa cartella della presentazione di Power Point.
- 3) Si consiglia l'utilizzo di slide semplici senza troppe animazioni e con caratteri non inferiori a 14 punti.
- 4) Qualora vengano utilizzati font non standard (non compresi nel sistema operativo Windows 7 e sup. o Office 2010 si raccomanda di portare con se i file necessari alla loro installazione unitamente alla presentazione presso il centro slide ed informare i tecnici presenti con debito anticipo (almeno 6 ore prima del proprio intervento).
- 5) Si consiglia, per la leggerezza della presentazione, di inserire immagini in formato .gif e .jpg (saranno comunque accettati anche altri tipi di estensioni purché riconosciute da Power Point).
- 6) Si consiglia che le dimensioni delle presentazioni PowerPoint non superino i 100 MB esclusi i filmati.
- 7) I filmati presenti nella presentazione devono avere le seguenti estensioni: .avi, .wmv, .mpeg. Si consiglia di utilizzare il formato .avi comprimendo il filmato di preferenza con i seguenti codec: DivX, Xvid. Non sarà possibile visualizzare filmati creati con codec proprietari di macchine professionali.
- 8) Si consiglia di non mettere più di un filmato per slide. In ogni caso si raccomanda che i filmati da inserire nella presentazione non superino i 100 MB cadauno. Qualora le dimensioni dei filmati superino suddetto limite, si consiglia di consegnare una copia dei filmati presso i tecnici del centro slide con debito anticipo (almeno 6 ore prima della presentazione) al fine di effettuare le eventuali conversioni.
- 9) Per facilitare il caricamento delle presentazioni presso il centro slide si consigliano i supporti: Pen Drive o Hard Disk USB. Sono accettati anche CD Rom e Dvd-Rom. È comunque possibile scaricare le presentazioni dal proprio notebook presso il centro slide, purché ci si presenti con debito anticipo: almeno 3 ore prima della relazione.
- 10) Si ricorda che il formato di proiezione è 4:3 (salvo diversa ed esplicita indicazione), quindi nel caso di slide realizzate con un formato differente (es. 16:9) verranno visualizzate ai lati delle bande nere. Per evitare questo si consiglia di scegliere il layout corrispondente (presentazione su schermo 4:3) durante la creazione del file di PowerPoint.

INDICAZIONI PER I RELATORI CHE UTILIZZANO SISTEMI MACINTOSH E PRESENTAZIONI IN FORMATO KEYNOTE

Il formato predefinito per l'utilizzo del Software TecnoSlide è Microsoft PowerPoint. I relatori che utilizzano sistemi Macintosh e presentazioni KEYNOTE sono invitati a convertirli nel formato PowerPoint, in alternativa sono invitati a presentarsi al centro slide almeno due ore prima della propria presentazione per effettuare la suddetta conversione. Qualora il relatore non fosse soddisfatto del risultato della conversione, potrà scegliere di utilizzare il proprio Computer in sala nel formato desiderato. Resta inteso che questa soluzione comporterà l'impossibilità di usufruire dei servizi previsti dalla Software Suite TC Group.

ECM – Educazione Continua in Medicina - RIF 164527



Il Provider ARAR (ID 3313) ha accreditato il 1° Congresso Triveneto di traumatologia del bacino assegnando nr. 6 crediti formativi ECM alla categoria medico chirurgo:

- discipline: Medicina fisica e riabilitazione, Ortopedia e traumatologia

Si ricorda che al termine del Congresso, il questionario di apprendimento dovrà essere compilato, firmato e consegnato al desk di segreteria. I crediti ECM saranno riconosciuti esclusivamente a coloro che avranno risposto correttamente ad almeno il 75% delle domande proposte. Presso il desk di segreteria sarà disponibile il registro delle presenze, sia in entrata che in uscita. L'assenza di una sola delle firme implicherà l'impossibilità di assegnazione dei crediti. Il certificato sarà inviato dal provider dopo aver espletato le verifiche dei parametri richiesti

Attestato di partecipazione

A tutti i partecipanti regolarmente iscritti sarà rilasciato, a conclusione dei lavori congressuali, l'attestato di partecipazione.

INFORMAZIONI GENERALI

Sede del Congresso

NH Laguna Palace

Viale Ancona 2 – 30172 Mestre (VE)

Tel. 041/8296111 - www.nh-hotels.it/NH-Laguna-Palace/

Quote di iscrizione al Congresso, IVA incl.

	Entro il 30/06/2016	Dal 01/07/2016 e onsite
Quota Senior	€ 100,00	€ 150,00
Under 40 aa	€ 50,00	€ 70,00
Specializzandi*	gratuita	

*su presentazione di attestazione di frequenza della Scuola di Specialità

La quota di iscrizione include:

- accesso alle sessioni scientifiche ed alla mostra espositiva
 - kit congressuale
 - coffee break
 - attestato di partecipazione
 - buffet lunch
-

Modalità di pagamento quota di iscrizione per Enti Pubblici

Richiesta di Esenzione IVA - Le Pubbliche Amministrazioni per iscrivere i propri dipendenti e poter **usufruire dell'esenzione IVA** - ai sensi dell'art. 10 del DPR 633/72 - come modificato dall'art. 14, comma 10 della legge 24 dicembre 1993, n. 537; e per richiedere **emissione di fattura elettronica** – ai sensi del D.M. 3 aprile 2013 n. 55 - dovranno **inviare in allegato** alla scheda di iscrizione, una **dichiarazione** contenente i seguenti **dati obbligatori**:

- Dati fiscali dell'Ente
- Codice identificativo gara
- Nome del dipendente e titolo del congresso e la specifica che il dipendente è autorizzato a frequentare l'evento per aggiornamento professionale
- esenzione applicazione IVA
- Bonifico bancario (in pdf)
- Codice univoco
- Codice unico progetti
- dichiarazione di essere soggetti allo split payment

Il bonifico bancario dovrà essere effettuato sul seguente conto corrente riservato agli Enti Pubblici: Ad Arte Srl • Banca Carige Ag. 1 Bologna • Causale: Iscrizione Bacino Triveneto + nome e cognome – cod adaV_10

ATTENZIONE: In mancanza di tale dichiarazione e del pagamento, **dovrà essere il dipendente ad anticipare l'importo dovuto e poi richiederne il rimborso al proprio Ente.** In questo caso la **fattura con l'IVA inclusa verrà intestata al partecipante.** **Non verranno accettate richieste di modifica delle fatture già emesse o rimborso dell'IVA versata.**

Modalità di pagamento quota di iscrizione per privati ed aziende private

Per il modulo di iscrizione si rimanda al sito http://adarteventi.com/congressi/2016/adaV_10/

- **Carta di credito**, EUROCARD, MASTERCARD, CARTA SI
 - **Bonifico bancario** esente da spese effettuato a favore di:
Ad Arte Srl • Cassa di Risparmio di Cento, filiale di Castel Maggiore (BO)
IBAN I 242M061153674000000003861
Causale: Iscrizione Bacino Triveneto + nome e cognome – cod adaV_10
Si fa obbligo di allegare copia del bonifico bancario alla scheda di iscrizione.
-

Prenotazioni alberghiere

La segreteria Organizzativa ha riservato un allotment di camere presso la sede congressuale. Per informazioni e preventivi, inviare la richiesta all'email ortopedia@adarteventi.com

INFORMAZIONI GENERALI

CENA DI BENVENUTO

È prevista il giorno 22 settembre 2016.

Il costo per persona è di € 70,00 IVA incl. Per prenotazioni, compilare l'apposito spazio nella scheda di iscrizione.

Cancellazioni e rimborsi

Non è previsto alcun rimborso per cancellazioni di iscrizioni già avvenute e confermate da Ad Arte Srl

Variazioni

La Segreteria Scientifica e la Segreteria Organizzativa Ad Arte Srl si riservano di apportare al programma tutte le variazioni che si rendessero necessarie per ragioni scientifiche e/o tecnico-organizzative, compatibilmente alla vigente normativa ministeriale in ambito dei crediti formativi ECM

Privacy

Informativa ai sensi del D.Lgs 30/06/2003 n° 196": i dati personali fornitici nella presente occasione saranno oggetto di trattamento informatico e manuale, al fine di documentare la partecipazione a Congressi, Eventi, Meeting, Manifestazioni in genere organizzati da Ad Arte Srl e a trattamenti derivanti da obblighi di legge. Essi saranno comunicati a fornitori e soggetti diversi che concorrono o partecipano a vario titolo alla manifestazione, nonché alle competenti Autorità secondo le prescrizioni di Legge e saranno utilizzati per l'invio della Newsletter periodica che la aggiornerà sugli eventi di suo interesse organizzati da Ad Arte. Il conferimento dati, a tali fini, è obbligatorio ed essenziale per la partecipazione al Congresso, in difetto sarà preclusa la partecipazione. Titolare dei dati è Ad Arte Srl - Via M. D'Azeglio 51/2 - 40123 Bologna. Al partecipante competono tutti i diritti previsti dal Titolo II del D. Lgs 30/06/2003 n° 196. La firma apposta sulla modulistica predisposta per il Congresso (scheda iscrizione, moduli sponsor e moduli relatori, ecc) costituisce presa d'atto della presente Informativa e dei diritti di cui sopra e consente il trattamento dei dati personali e la loro comunicazione per le finalità sopra indicate.

SPONSOR

Un ringraziamento particolare a



PORSCHE

Centro Porsche Padova

SEGRETERIA ORGANIZZATIVA

AdArte
E V E N T I

Via G. Di Vittorio 2 - 40057 Cadriano di Granarolo E. (BO)
Tel. +39 051 19936160 - Fax +39 051 19936700
info@adarteventi.com • www.adarteventi.com