

SICSeG

Società Italiana di Chirurgia della Spalla e del Gomito

XIV CONGRESSO NAZIONALE

MULTIDISCIPLINARIETÀ
NELLA CHIRURGIA
della Spalla e del Gomito

BOLOGNA
24-26 MAGGIO

Royal Hotel Carlton

2018

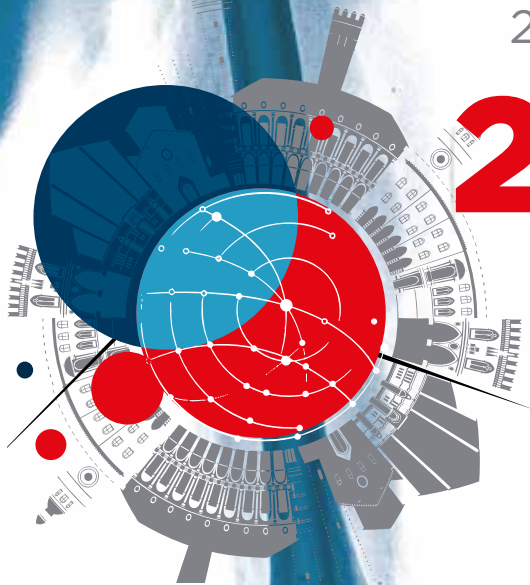

PROGRAMMA FINALE





Comune di Bologna



Salute
è Bologna



ALMA MATER STUDIORUM
UNIVERSITÀ DI BOLOGNA
SCUOLA DI MEDICINA E CHIRURGIA



Ordine Provinciale dei Medici Chirurghi
e degli Odontoiatri di Bologna



Con il patrocinio di

4	COMITATI
5	BENVENUTI A BOLOGNA
6-9	SEDE DEL CONGRESSO E PLANIMETRIE
10-13	INFORMAZIONI GENERALI
14-15	INFORMAZIONI SCIENTIFICHE
16-21	TAVOLA SINOTTICA
22-23	RELATORI E MODERATORI CONGRESSO
24	RELATORI E MODERATORI Corso “La responsabilità professionale e la sicurezza delle cure”
25	RELATORI E MODERATORI Corso “Programma riabilitazione SICSeG”
26-63	PROGRAMMA SCIENTIFICO CONGRESSO
26-40	GIOVEDÌ 24 MAGGIO
41-52	VENERDÌ 25 MAGGIO
47	WORKSHOP LUNCH CONMED
50	WORKSHOP LUNCH CLINIKA
52	WORKSHOP LUNCH DUAL SANITALY
52	WORKSHOP LUNCH STRYKER
53-63	SABATO 26 MAGGIO
59	PROGRAMMA SCIENTIFICO CORSO “La responsabilità professionale e la sicurezza delle cure” accreditato ECM per Infermieri e Medici Chirurghi
60-61	PROGRAMMA SCIENTIFICO CORSO “Programma riabilitazione SICSeG” accreditato ECM per Fisioterapisti e Medici Chirurghi
66-67	RINGRAZIAMENTI SPONSOR

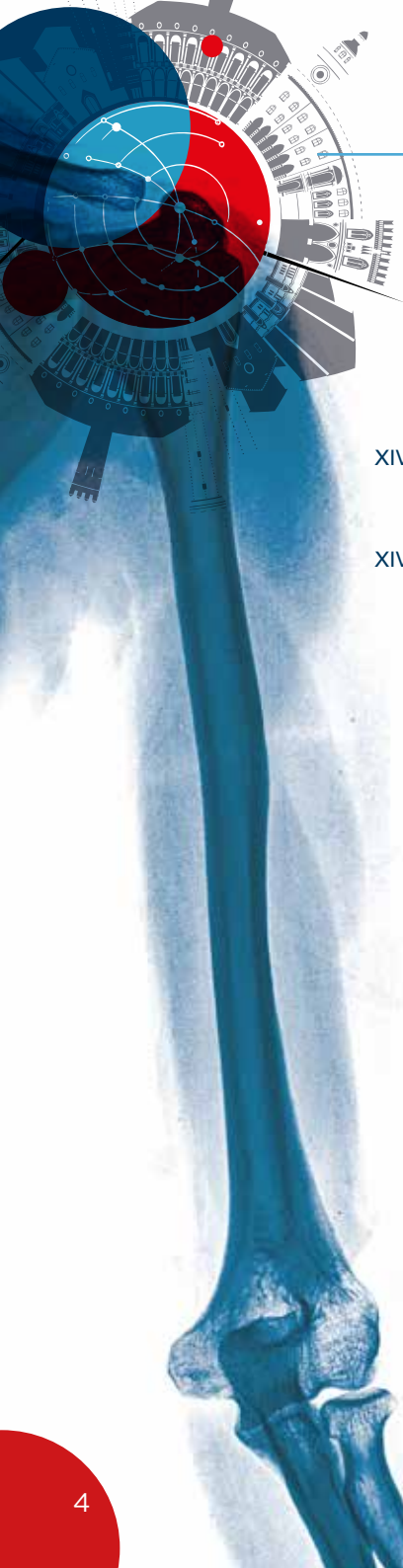

Consiglio Direttivo SICSeG

Società Italiana di Chirurgia della Spalla e del Gomito

Presidente
XIV Congresso Nazionale SICSEG
Maurizio Fontana

Comitato Organizzatore
XIV Congresso Nazionale SICSEG
Stefano Gumina
Maurizio Fontana
Federico Grassi
Fabrizio Campi
Silvia Piccolomini

Presidente SICSeG
Stefano Gumina

Past-President
Federico Grassi

Vice Presidente
Filippo Castoldi

Consiglieri
Paolo Baudi
Raffaele Garofalo
Giuseppe Giannicola
Alessandro Marinelli

Segretario/Tesoriere
Paolo Paladini

Segretario alla Presidenza
Vittorio Candela

Immediate Past Presidents
Roberto Rotini
Alessandro Castagna
Giuseppe Porcellini
Claudio Rovesta
Raffaele Russo

Probiviri
Giuseppe Fama
Rosario Lupo

Rapporti con Società Scientifiche Internazionali e Italiane
Alessandro Castagna

Direzione Amministrativa e Ufficio Legale
Silvia Piccolomini

BENVENUTI A BOLOGNA!

Il Congresso Nazionale SICSeG si svolge ogni due anni in una città diversa, per favorire la divulgazione delle novità nel campo della chirurgia della spalla e del gomito. La XIV edizione del nostro Congresso si svolge a Bologna, città di tradizione ortopedica che mai aveva accolto questo evento.

Il Consiglio Direttivo, in linea con il pensiero delle società scientifiche internazionali, ha dato una nuova veste al programma, proponendo Corsi di Istruzione, Tavole Rotonde, Simposi; tutti discussi interattivamente tra esperti ed uditori.

Il Tema congressuale, Multidisciplinarietà, consentirà il confronto con colleghi di estrazione diversa, ma ugualmente impegnati nella chirurgia dell'arto superiore. Alcuni ospiti stranieri alzeranno il "peso specifico" scientifico.

SICSeG investe molto nella formazione dei giovani chirurghi; quest'anno il nostro "Young forum" avrà uno spazio dedicato.

I giovani colleghi avranno l'opportunità di confrontarsi tra loro ed invitare, nel dibattito, colleghi più esperti. Durante il congresso, alcuni di loro esporranno, in sala plenaria,

l'esperienza maturata dalla frequentazione dei vari cad-lab e dalla fellow in Francia.

Il vincitore del Premio Perugia riferirà sullo stato dell'arte della ricerca effettuata negli USA e finanziata dalla SICSeG.

In questa edizione vi sarà il più alto numero di comunicazioni orali mai presentato in un Congresso SICSeG. Ciò dimostra quanto i chirurghi italiani di spalla e gomito abbiano voglia di confrontarsi e di esporre i loro risultati.

Affronteremo argomenti quali: la traumatologia, la gestione di patologie degenerative, instabilità e rigidità articolari, ritorno allo sport, insuccessi, chirurgia di salvataggio.

Un ulteriore arricchimento del programma scientifico verrà raggiunto con il contributo fornito dai fisioterapisti ed infermieri di sala operatoria, ai quali vengono dedicate alcune sessioni.

Non dimenticate di partecipare al Cocktail di Benvenuto 24 Maggio, presso il ristorante "I Portici".

Abbiamo organizzato una serata informale, *ci sarà da divertirsi!*

PRESIDENTE DEL CONGRESSO | PRESIDENTE SICSeG
MAURIZIO FONTANA | **STEFANO GUMINA**

Maurizio Fontana

Stefano Gumina

SEDE DEL CONGRESSO

PIANO TERRA

SEDE DEL CONGRESSO

Royal Hotel Carlton

Via Montebello 8 – 40121 Bologna
www.royalhotelcarltonbologna.com
Tel. +39 051 249361
carlton@monrifhotels.com

Come arrivare

Il Royal Hotel Carlton si trova nel centro di Bologna, vicino alla zona pedonale, al di fuori della zona a traffico limitato, a pochi passi dalla stazione ferroviaria e da Piazza Maggiore.

Per raggiungere la struttura con un navigatore satellitare, inserire Via Milazzo 6 per evitare la zona a traffico limitato. L'hotel si trova a soli 5 km dall'aeroporto G. Marconi.

GPS

Longitude N 44° 30' 10.805" E
Latitude E 11° 20' 34.581" N

Parcheggio

L'Hotel dispone di un parcheggio coperto (80 posti) a pagamento (Euro 2,00 all'ora IVA compresa).

Parcheggio garage Royal Carlton

(Ingresso via milazzo 6, 40121, Bologna)

Nei dintorni è possibile comunque usufruire di altri parcheggi/garages (aree comunali a pagamento - strisce blu).

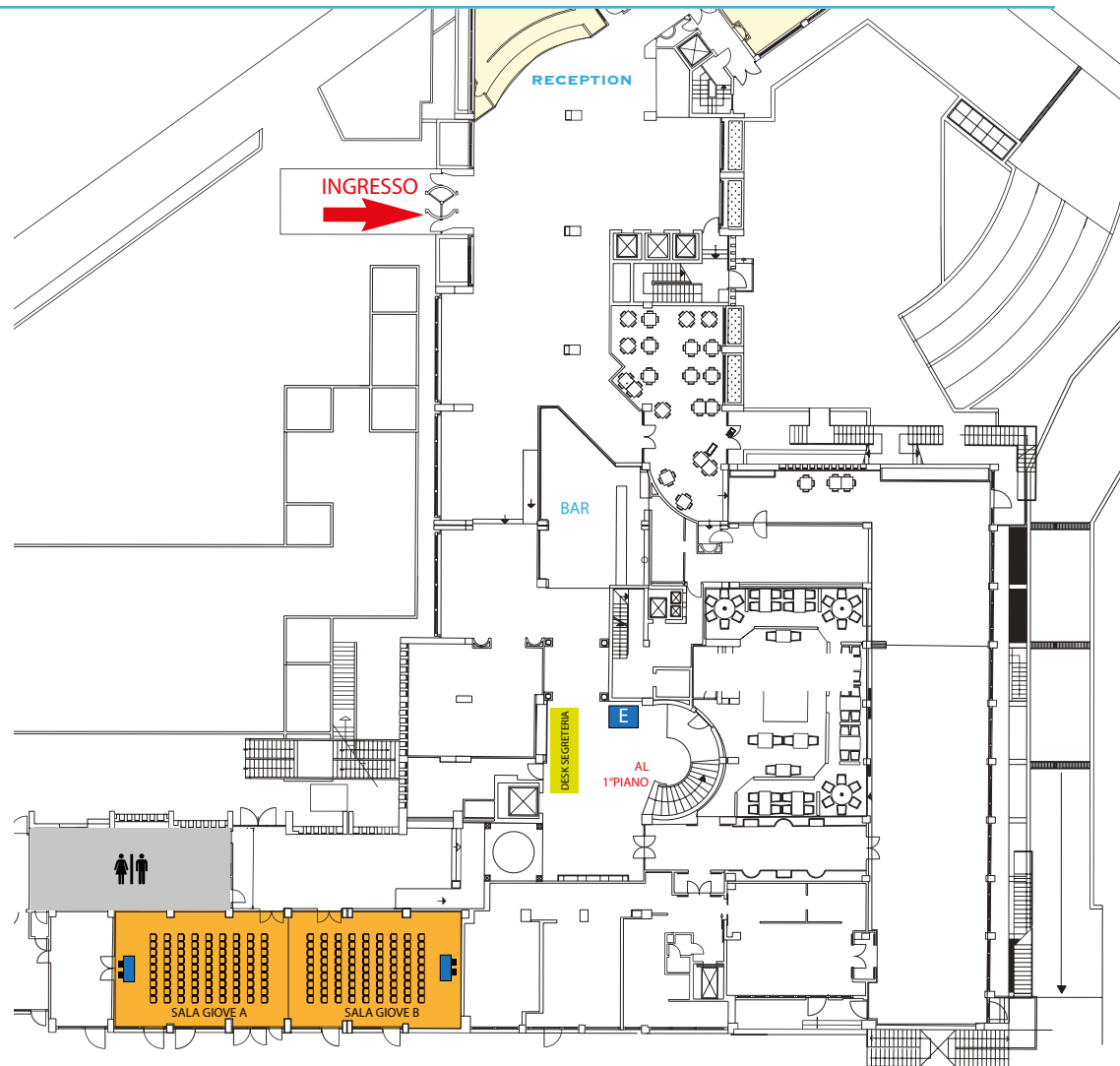

Azienda	Stand
VERDUCI EDITORE	E

SEDE DEL CONGRESSO

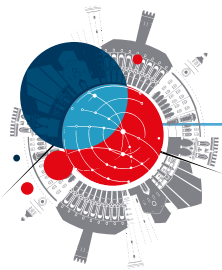

Azienda	Stand		
ADLER ORTHO	10		
ALFASIGMA	29		
ARTHREX ITALIA	32		
BIMAR ORTHO	11		
CLINIKA	13-14-15-16		
CONMED ITALIA	25-26		
DEPUY SYNTHES part of Johnson&Johnson	23-24		
DONJOY	F		
EXATECH ITALIA	31		
Griffin Divisione Editoriale Timeo	B		
IGEA	6		
INTRAUMA	3		
KARL STORZ	12		
KRYOS	D		
LIMACORPORATE	17-18-19-20-21-22		
MEDACTA ITALIA	7		
MEDCOM TECH ITALIA	30		
MIKAI	1-2		
ORTHOFIX ITALIA	8		
RO+TEN	C		
SMITH&NEPHEW	4-5		
STRYKER ITALIA	9		
TORNIER	33		
YOUNG FORUM	A <tr><td>ZIMMER BIOMET</td><td>27-28</td></tr>	ZIMMER BIOMET	27-28
ZIMMER BIOMET	27-28		

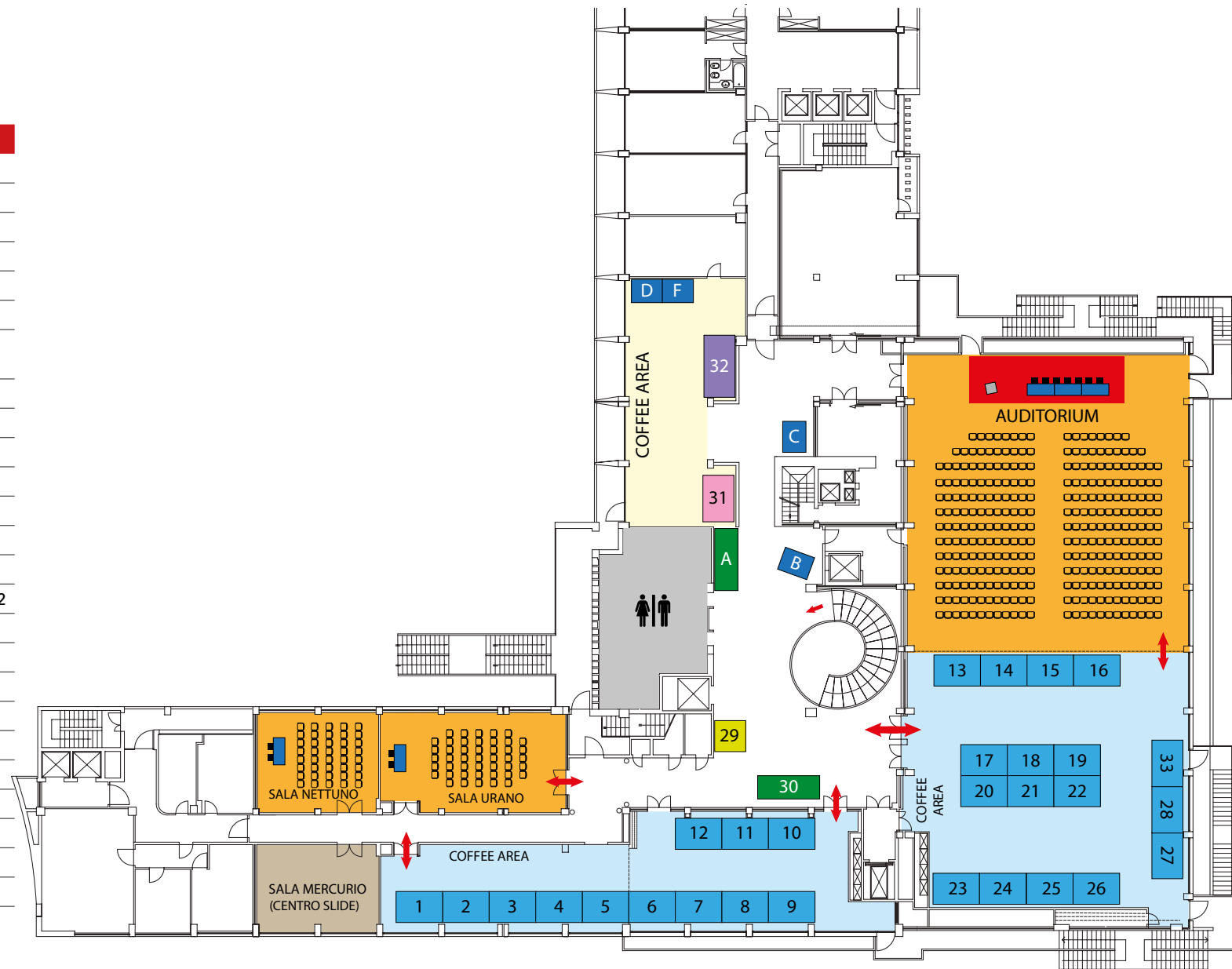

INFORMAZIONI GENERALI

SEGRETERIA ORGANIZZATIVA



AIM Group International - Sede di Milano
Via G. Ripamonti, 129 - 20141 Milano
Tel.: + 39 02 56601.1 - Fax : +39 02 70048578
sicseg2018@aimgroup.eu
www.sicseg2018.it

SEGRETERIA SICSeG



Stefania Scarpa Tel.: + 39 02 56601.322
Federica Spelta Tel.: + 39 02 56601.204
Fax : +39 02 70048578
info@sicseg.it
www.sicseg.it

La Segreteria Organizzativa e la Segreteria SICSeG saranno a disposizione dei partecipanti in sede congressuale nei seguenti orari:

Giovedì 24 maggio	09.00 - 19.30
Venerdì 25 maggio	07.15 - 19.30
Sabato 26 maggio	07.15 - 14.00

ISCRIZIONI

Categoria	Quota
Socio SICSeG *	€ 250,00
Socio EUSSER (European Society for Shoulder and Elbow Rehabilitation)	€ 250,00
Non Socio SICSeG *	€ 450,00
Specializzando/Dottorando/ Studente **/Socio SICSeG*	FREE
Specializzando/Dottorando/ Studente **/NON Socio SICSeG*	€ 150,00
Infermiere Socio SICSeG ***	€ 40,00
Infermiere Non Socio SICSeG ***	€ 60,00
Fisioterapista Socio SICSeG ***	€ 70,00
Fisioterapista Non Socio SICSeG ***	€ 120,00
Cocktail di benvenuto 24 maggio 2018 ****	€ 10,00

(*) La quota di registrazione include: accesso alle sessioni scientifiche, crediti ECM previsti per le categorie professionali accreditate unicamente per i singoli corsi che si svolgeranno nella giornata del 26 maggio, accesso all'area espositiva, materiale congressuale, accesso alla coffee area durante tutta la durata del Congresso;

(**) La quota di registrazione include: accesso alle sessioni scientifiche, accesso all'area espositiva, materiale congressuale, accesso alla coffee area durante tutta la durata del Congresso;

(***) La quota di registrazione include: accesso alle sessioni scientifiche di TUTTO il Congresso e al Corso di SPECIFICO interesse nella giornata del 26 Maggio, crediti ECM previsti per le categorie professionali accreditate, accesso all'area espositiva, materiale congressuale, accesso alla coffee area durante tutta la durata del Congresso;

(****) Cocktail di benvenuto: 24 maggio 2018 presso l'Hotel Portici (Via dell'Indipendenza 69) dalle ore 19.30.
La partecipazione è riservata a tutti i partecipanti, la prenotazione è obbligatoria al momento dell'iscrizione (quota € 10,00).
Posti limitati, possibilità di acquisto in sede previa verifica disponibilità di posti.

Per gli Specializzandi occorre presentare un certificato di iscrizione alla scuola di specializzazione;
per gli Infermieri un attestato di qualifica.

Le quote indicate includono:

- IVA 22%
- IVA 10% solo per la quota partecipativa al Cocktail di Benvenuto del 24 maggio
- Partecipazione alle sessioni scientifiche, ai corsi (Infermieri/Fisioterapisti) e accesso all'area espositiva
- Kit congressuale
- Attestato di partecipazione (via email)
- Possibilità di acquisire i crediti ecm attraverso la compilazione dei questionari di apprendimento previsti rispettivamente per ognuno dei due corsi accreditati.

Modalità di pagamento:

il pagamento della quota di iscrizione può essere effettuato, presso il Desk "Nuove RegISTRAZIONI" a mezzo:

- Carta di credito (American Express, Carta Si/Visa, Eurocard/Mastercard)
- Contanti

Per ogni iscrizione verrà rilasciata regolare fattura. Si prega pertanto di indicare, nell'apposito spazio sulla scheda, il proprio numero di Codice Fiscale e/o Partita IVA.

Non potranno essere accettate iscrizioni prive degli elementi per il rilascio della fattura. Si ricorda che per effetto dell'entrata in vigore del DL 201/2011, non è più possibile effettuare pagamenti in denaro contante, per importi pari o superiori a € 3.000.

Tali pagamenti dovranno essere eseguiti tramite carta di credito o assegno bancario.

BADGE

A ciascun partecipante regolarmente iscritto verrà consegnato un badge nominativo che dovrà essere esibito per poter accedere agli spazi congressuali:

Moderatori e Relatori	ROSSO
Partecipanti e Presentatori Comunicazioni orali	TRASPARENTE
Espositori	VERDE

È vietato indossare badge il cui nome stampato non corrisponde al proprio.

È vietato indossare badge aziendali se non si è dipendenti o collaboratori dell'azienda stessa. Si avvisa che l'ingresso all'area espositiva e congressuale è consentito esclusivamente a coloro che sono registrati al congresso e sono muniti di badge. Si declina ogni responsabilità per il mancato rispetto di quanto sopra. Vi ricordiamo di indossare sempre il badge.

ATTESTATI DI PARTECIPAZIONE

L'attestato di partecipazione verrà inviato dalla Segreteria via email a tutti i partecipanti regolarmente iscritti al termine dei lavori congressuali. Si raccomanda di verificare il proprio indirizzo email presso la Segreteria.

INTERNET

È disponibile un servizio di internet WI-FI free in tutta l'area congressuale, con banda condivisa con l'hotel.

Per connettersi alla rete WIFI gratuita:

1. Selezionare la rete "MonrifWiFi" sul vostro dispositivo
2. Aprire il Vostro browser Internet e caricare qualsiasi pagina web; verrete automaticamente indirizzati alla pagina web di Technology 4 You
3. Selezionare: "Accesso SELF-SERVICE"
4. Completare i campi richiesti e selezionare la casella "Accetto le condizioni d'uso"
5. Selezionando "Continua", verrà creato un accesso della durata di 7 giorni

GUARDAROBA – DEPOSITO BAGAGLI

È presente un deposito portineria per i clienti alloggiati ed uno spazio vestiaire non custodito al piano terra vicino al desk di segreteria. Si prega pertanto di ritirare i propri effetti personali entro l'orario di chiusura.

SERVIZI CATERING E BAR

Durante il Congresso sono previste delle Coffee Station al primo piano, negli spazi dedicati, presso l'area espositiva.

Nella giornata di venerdì 25 Aprile è prevista la distribuzione di Box lunch unicamente all'interno delle sale in cui si svolgeranno i Workshop Lunch sponsorizzati:

Sala Giove A - WORKSHOP Lunch
SPONSORIZZATO Conmed

Sala Giove B - WORKSHOP Lunch
SPONSORIZZATO Clinika

Sala Urano - WORKSHOP Lunch
SPONSORIZZATO Dual Sanitaly

Sala Nettuno - WORKSHOP Lunch
SPONSORIZZATO Stryker

Il Box lunch è quindi garantito SOLO ai partecipanti dei Workshop Lunch come indicato sopra. Per gli altri è possibile usufruire autonomamente del Bar dell'Hotel situato al Piano Terra.

Ricordiamo che il lunch NON è previsto nelle seguenti giornate:

- Giovedì, 24 maggio
- Sabato, 26 maggio

COCKTAIL DI BENVENUTO

Il giorno **24 maggio 2018** si terrà un Cocktail di Benvenuto con buffet e DJ Set **presso l'Hotel I Portici** (Via dell'Indipendenza 69) **dalle ore 19.30 in poi.**

La partecipazione è riservata a tutti i partecipanti del Congresso, la prenotazione è obbligatoria al momento dell'iscrizione (quota € 10,00 a persona iva 10% inclusa).

Posti limitati: su richiesta e previa verifica disponibilità di posti è possibile acquistare il biglietto presso il Desk di Segreteria.

VIETATO FUMARE

I partecipanti sono gentilmente pregati di non fumare nell'area congressuale ed espositiva.

DISATTI VARE LA SUONERIA DEI CELLULARI

I partecipanti sono gentilmente pregati di tenere i telefoni cellulari in modalità silenziosa nelle Aule dove si svolgono i lavori scientifici.

DIVIETO DI AFFISSIONE E VOLANTINAGGIO

Sono vietati l'affissione sulle pareti dei locali congressuali ed il volantinaggio di qualsiasi materiale informativo/pubblicitario.

INFORMATIVA SULLA PRIVACY E DIFFUSIONE DELLE IMMAGINI

Ai sensi dell'art. 13 del D.Lgs. n. 196/2003, i dati personali dei partecipanti, le loro fotografie e riprese video realizzate in occasione dell'evento, saranno trattati da AIM Italy S.r.l. per finalità connesse alla comunicazione e valorizzazione dell'evento. Detti dati personali saranno comunicati soltanto ai soggetti che eseguiranno le attività necessarie per le finalità di cui sopra. Le immagini ed i video verranno inoltre diffusi mediante la pubblicazione sul sito e sui social network del Gruppo AIM (nonché sul sito e sui social network dell'evento, se esistenti). Il trattamento sarà effettuato mediante strumenti idonei a garantirne la sicurezza e la riservatezza e potrà essere effettuato anche tramite strumenti automatizzati atti a memorizzare, gestire e trasmettere i dati stessi.

Il Titolare del trattamento dei dati è AIM Italy s.r.l., con sede legale in Milano, Via Giuseppe Ripamonti n. 129, P.IVA 00943621003, indirizzo mail info.aimcongress@aimgroup.eu. In relazione ai dati conferiti, incluse foto e video, ciascun partecipante potrà esercitare i diritti di cui all'art. 7 del D.Lgs. n. 196/2003, rivolgendosi al Titolare del trattamento.

ASSEMBLEA SOCI SICSeG

L'assemblea dei soci SICSeG si terrà il giorno 25 Maggio alle ore 18.00 presso l'Auditorium. La partecipazione è aperta a tutti i soci in regola con la quota associativa annuale 2018. La regolarizzazione delle quote sarà possibile presso la Segreteria SICSeG fino alle ore 16.00 di venerdì 25 Maggio.

PREMIAZIONE MIGLIORI COMUNICAZIONI ORALI

Premi alle migliori Comunicazioni Orali: gli autori delle tre comunicazioni orali più meritevoli saranno premiati sabato 26 maggio, in Auditorium dalle 13.35 alle 13.45. Il premio dovrà essere ritirato da uno degli autori.

PRIMO PREMIO:

iscrizione gratuita ad un Cadaver Lab di spalla o gomito nell'anno 2018;

SECONDO PREMIO:

iscrizione gratuita al Congresso SECEC che si terrà a Ginevra dal 19 al 22 Settembre 2018;

TERZO PREMIO PREMIO:

volume scientifico pubblicato da Verduci Editore.

Le comunicazioni Orali contrassegnate con un asterisco (*) all'interno del programma sono state selezionate per concorrere all'assegnazione dei premi sopra descritti.

INFORMAZIONI SCIENTIFICHE

LINEE GUIDA PER MODERATORI, RELATORI E PRESENTATORI DI COMUNICAZIONI ORALI

A cura dei Moderatori:

Si ricorda ai gentili Moderatori l'importante necessità di far rispettare i tempi stabiliti per le varie relazioni così come stabilito da Programma.

Si suggerisce di individuare per tempo la Sala dove si svolgerà la Sessione di propria competenza in modo da essere in Sala almeno 10 minuti prima dell'inizio lavori.

Sessioni Scientifiche con Comunicazioni Orali

Si ricorda che per ogni Comunicazione Orale è previsto un intervento di 6 minuti di esposizione.

La discussione è prevista al termine di tutti gli interventi, a chiusura delle singole sessioni. Considerando la grande concentrazione del Programma Scientifico e la sua ricchezza, anche ai presentatori è stato richiesto il massimo rispetto dei tempi assegnati.

Servizio di messaggistica SMS in Auditorium

Solo in AUDITORIUM i partecipanti avranno la possibilità di inviare delle domande per il panel via SMS mediante il proprio cellulare ad un numero telefonico che verrà comunicato in sede.

I Moderatori delle varie sessioni che si svolgeranno in questa Sala, grazie ad un Tablet a loro disposizione visualizzeranno i messaggi pervenuti in tempo reale e potranno decidere quali di questi leggere alla platea incentivando e guidando la discussione.

A cura dei Relatori e Presentatori di Comunicazioni Orali:

Si ricorda ai gentili relatori ed ai presentatori di comunicazioni orali che dovranno consegnare la propria presentazione nei formati/dimensioni già precedentemente comunicati, con almeno due ore di anticipo rispetto alla sessione in cui sono coinvolti e, se non possibile, il giorno prima.

Le presentazioni saranno inviate tramite RETE LAN dal centro slide a tutte le Sale.

Considerando la grande concentrazione del programma scientifico e la sua ricchezza, è richiesto il massimo rispetto dei tempi assegnati.

Vi ricordiamo che i presentatori di un abstract devono essere regolarmente iscritti al Congresso e possono ritirare il proprio badge come tutti i partecipanti, presso il desk di Segreteria.

ACCREDITAMENTO ECM

Per il XIV Congresso Nazionale SICSeG non è previsto l'accREDITAMENTO residenziale. L'evento NON è stato accREDITATO presso la Commissione Nazionale per la Formazione Continua.

I due Corsi previsti il giorno 26 Maggio, invece, sono stati inseriti nel Piano Formativo anno 2018 di AIM Education - Provider nr. 93 (www.aimeducation.it) e risultano accREDITATI presso la Commissione Nazionale per la Formazione Continua.

CORSO:

La responsabilità professionale e la sicurezza delle cure

XIV CONGRESSO NAZIONALE SICSEG

(26 Maggio 2018 | 9:00-13:00 | Sala Giove B)

L'evento è inserito nel Piano Formativo anno 2018 AIM Education - Provider nr. 93 ed è stato accREDITATO presso la Commissione Nazionale per la Formazione Continua con Obiettivo Formativo di processo: documentazione clinica. percorsi clinico-assistenziali diagnostici e riabilitativi, profili di assistenza - profili di cura (3), per le Figure Professionali dell' **Infermiere** e del **Medico Chirurgo**, con specializzazione nelle seguenti discipline: Medicina fisica e riabilitazione; Ortopedia e Traumatologia; Anestesia e rianimazione, per un numero massimo di 80 partecipanti.

Oltre tale numero e per professioni/discipline differenti da quelle accREDITATE non sarà possibile rilasciare i crediti formativi.

Si precisa che i crediti verranno erogati a fronte di una presenza documentata ad almeno il 90% ai lavori scientifici e del superamento di della prova di apprendimento con almeno il 75% delle risposte corrette.

L'evento ha ottenuto n. 4 Crediti formativi
ID ECM: 93-229508 - Ed.1

CORSO:

Programma riabilitazione SICSeG

XIV CONGRESSO NAZIONALE SICSEG

(26 Maggio 2018 | 9:00-13:00 | Sala Urano)

L'evento è inserito nel Piano Formativo anno 2018 AIM Education - Provider nr. 93 ed è stato accREDITATO presso la Commissione Nazionale per la Formazione Continua con Obiettivo Formativo di processo: documentazione clinica. percorsi clinico-assistenziali diagnostici e riabilitativi, profili di assistenza - profili di cura (3), per le Figure Professionali del **Fisioterapista** e del **Medico Chirurgo** con specializzazione nelle seguenti discipline: Medicina fisica e riabilitazione; Ortopedia e Traumatologia, per un numero massimo di 50 partecipanti.

Oltre tale numero e per professioni/discipline differenti da quelle accREDITATE non sarà possibile rilasciare i crediti formativi.

Si precisa che i crediti verranno erogati a fronte di una presenza documentata ad almeno il 90% ai lavori scientifici e del superamento di della prova di apprendimento con almeno il 75% delle risposte corrette.

L'evento ha ottenuto n. 4 Crediti formativi
ID ECM: 93-229148 - Ed.1

Provider E.C.M.

Aim Education - Provider n.93

Via Ripamonti, 129 - 20141 Milano
Tel. +39 02 56601.1 - Fax +39 02 70048585
cme@aimgroup.eu
www.aimeducation.it

INFORMAZIONI
SCIENTIFICHE

TAVOLA SINOTTICA

GIOVEDÌ, 24 MAGGIO 2018

XIV CONGRESSO NAZIONALE
MULTIDISCIPLINARIETÀ NELLA CHIRURGIA
della Spalla e del Gomito

ORARIO	AUDITORIUM	SALA GIOVE A	SALA GIOVE B
dalle ore 09.00	APERTURA ISCRIZIONI		
10.00-11.00	SESSIONE I LA MULTIDISCIPLINARIETÀ PARTE I	SESSIONE II L'INSTABILITÀ DEL GOMITO-AVAMBRACCIO	SESSIONE III LA TRAUMATOLOGIA DELLA SPALLA PARTE I
11.00-12.30	SESSIONE IV LA TRAUMATOLOGIA DELLA SPALLA PARTE II	SESSIONE V LE LESIONI TENDINEE DI SPALLA E GOMITO - PARTE I	SESSIONE VI LE PROTESI DI SPALLA
12.30-14.00	SICSeG Young Forum		
14.00-14.20	SALUTO DELLE AUTORITÀ e APERTURA DEL CONGRESSO		
14.30-16.00	SESSIONE VII LE PROTESI DI SPALLA E GOMITO - PARTE I	SESSIONE VIII L'INSTABILITÀ DI SPALLA E GOMITO	SESSIONE IX LA TRAUMATOLOGIA DI SPALLA E GOMITO - PARTE I
16.00-16.15	RELIVE 1 PROTESI INVERSA		
16.15-16.30	RELIVE 2 PROTESI INVERSA		
16.30-17.15	TAVOLA ROTONDA 1 PROTESI INVERSA: LUCI E OMBRE		
17.15-17.55	SESSIONE X LA TRAUMATOLOGIA DI SPALLA E GOMITO PARTE II	SESSIONE XI MISCELLANEA DI SPALLA E GOMITO PARTE I	
17.55-18.05	REPORT FELLOWSHIP 2017		
18.05-18.20	RELIVE 3 LUSSAZIONE ACROMIO-CLAVICOLARE		
18.20-19.10	TAVOLA ROTONDA 2 LUSSAZIONE ACROMIO-CLAVICOLARE NELLO SPORTIVO		



LEGENDA

COMUNICAZIONI LIBERE
CORSO DI ISTRUZIONE
SIMPOSIO
ATTIVITÀ SOCIETARIA
REPORT ATTIVITÀ SOCIETARIE
WS SPONSORIZZATO
RELIVE
TAVOLA ROTONDA
CONSENSUS CONFERENCE
LETTURA
CORSO ACCREDITATO ECM per Infermieri e Medici Chirurghi
CORSO ACCREDITATO ECM per Fisioterapisti e Medici Chirurghi

TAVOLA SINOTTICA
VENERDI, 25 MAGGIO 2018

ORARIO	AUDITORIUM	SALA GIOVE A	SALA GIOVE B	SALA URANO	SALA NETTUNO
07.45-08.50		CORSO DI ISTRUZIONE A COME RICONOSCERE E TRATTARE IN ACUTO LE LESIONI LEGAMENTOSE NELLE FRATTURE- LUSSAZIONI DEL GOMITO	CORSO DI ISTRUZIONE B RIDUZIONE A CIELO CHIUSO O APERTO DELLE FRATTURE DELL'OMERO PROSSIMALE: ASPETTI PRATICI	CORSO DI ISTRUZIONE C PRINCIPI DI BASE DELL'ARTOSCOPIA DI GOMITO	
08.50-09.50	SESSIONE XII LA TRAUMATOLOGIA DI SPALLA E GOMITO PARTE III	SESSIONE XIII LE PROTESI DI SPALLA E GOMITO PARTE II	SESSIONE XIV LE LESIONI TENDINE E DI SPALLA	CONSENSUS CONFERENCE TRAUMA OF THE FOREARM	
09.50-10.20					
10.20-10.30	RELIVE 4 RICOSTRUZIONI PROTESICHE DOPO RESEZIONI PER TUMORI DELLA SPALLA				
10.30-11.20	TAVOLA ROTONDA 3 LA PROTESIZZAZIONE PRIMARIA DELLA GLENA				
11.20-11.25	REPORT CADAVER LAB 2017				
11.25-11.45	SICSEG PRESIDENT GUEST LECTURE R. Emery (UK)				
11.45-12.25	SIMPOSIO 1 LE FRATTURE ESPOSTE DI GOMITO: APPROCCIO MULTIDISCIPLINARE				
12.25-12.55	TRIBUTO PROF. MARIO RANDELLI				
12.55-13.00	REPORT PREMIO LAMBERTO PERUGIA 2017				
13.00-14.00		WORKSHOP LUNCH SPONSORIZZATO COMMED SPALLA, GOMITO E MANO. SEMPLICI SOLUZIONI PER INTERVENTI COMPLESSI	WORKSHOP LUNCH SPONSORIZZATO CLINIKA LE FRATTURE DELLA PALETTA OMERALE: EVITARE GLI INSUCCESSI DELL'OSTEOSINTESI. ESPERIENZE A CONFRONTO	WORKSHOP LUNCH SPONSORIZZATO DUAL SANITALY RAZIONALE TERAPEUTICO E IMMOBILIZZAZIONE DINAMICA NELLA INSTABILITÀ ANTERIORE DI SPALLA	WORKSHOP LUNCH SPONSORIZZATO STRYKER THE USE OF ICONIX SOFT TISSUE ANCHORS IN THE UPPER EXTREMITY: 5 YEARS FOLLOW UP AND NEW ADVANCED APPLICATIONS
14.00-15.30	SESSIONE XV L'INSTABILITÀ DI SPALLA E GOMITO PARTE I	SESSIONE XVI LE LESIONI TENDINEE DI SPALLA E GOMITO PARTE II	SESSIONE XVII MISCELLANEA DI SPALLA E GOMITO PARTE II		
15.30-16.20	TAVOLA ROTONDA 4 LE PROTESI NELLE FRATTURE DI GOMITO				
16.20-16.40	LOCAL PRESIDENT GUEST LECTURE S. Antuña (Spain)				
16.40-16.55	RELIVE 5 IMPIANTO PROTESI DI GOMITO				
16.55-17.45	SIMPOSIO 2 LA MALATTIA DELLA CUFFIA DEI ROTATORI NEL PAZIENTE OVER 70				
17.45-18.00	RELIVE 6 LESIONI MASSIVE DELLA CUFFIA DEI ROTATORI: RIPARAZIONE ARTROSCOPICA CON AUGMENTATION				
18.00-19.15	ASSEMBLEA SOCI				

TAVOLA SINOTTICA
SABATO, 26 MAGGIO 2018

ORARIO	AUDITORIUM	SALA GIOVE A	SALA GIOVE B	SALA URANO	SALA NETTUNO
07.45-09.00		CORSO DI ISTRUZIONE D LA LUSSAZIONE ACUTA DEL GOMITO: DALL'APPARECCHIO GESSATO AL FISSATORE ESTERNO	CORSO DI ISTRUZIONE E INDICAZIONI ALLA PROTESICA DI SPALLA	CORSO DI ISTRUZIONE F TRATTAMENTO DEL PRIMO EPISODIO DI LUSSAZIONE GLENOOMERALE DI SPALLA	
09.00-10.30	SESSIONE XVIII LE PROTESI DI SPALLA E GOMITO PARTE III	SESSIONE XIX LE INSTABILITÀ DI SPALLA E GOMITO PARTE II	LA RESPONSABILITÀ PROFESSIONALE E LA SICUREZZA DELLE CURE ACCREDITATO ECM 	PROGRAMMA RIABILITAZIONE SICSeG ACCREDITATO ECM 	SESSIONE XX LA TRAUMATOLOGIA DI SPALLA E GOMITO PARTE IV
10.30-10.45	RELIVE 7 NUOVE FRONTIERE: IMPIANTI CUSTOMIZZATI OSTEOCONDRIALI				
10.45-11.35	SIMPOSIO 3 INFEZIONI DOPO OSTEOSINTESI DI SPALLA E GOMITO, APPROCCIO MULTIDISCIPLINARE				
11.35-12.30	SESSIONE XXI LA MULTIDISCIPLINARIETÀ PARTE II	SESSIONE XXII L'INSTABILITÀ DI GOMITO			SESSIONE XXIII MISCELLANEA DI SPALLA
12.30-13.00	TAVOLA ROTONDA 5 NUOVE FRONTIERE ARTROSCOPIE NELLE LESIONI IRREPARIBILI DI CUFFIA				
13.00-13.20					
13.20-13.35	RELIVE 8 CAPSULOPLASTICA SUPERIORE				
13.35-13.45	CHIUSURA DEL CONGRESSO E PREMIAZIONE MIGLIORI COMUNICAZIONI				

RELATORI E MODERATORI

XIV CONGRESSO NAZIONALE SICSeG

Renzo Angeloni, Firenze (FI)
Samuel Antuña, Madrid (Spagna)
Paolo Angelo Arrigoni, Milano (MI)
Claudio Ascani, Roma (RM)
Marco Assom, Torino (TO)
Carlo Alberto Augusti, Cattolica (RN)
Paolo Avanzi, Lonato (BS)
Bruno Battiston, Chieri (TO)
Paolo Baudi, Vignola (MO)
Enrico Bellato, Orbassano (TO)
Marco Berlusconi, Rozzano (MI)
Daniele Berruti, Monza (MB)
Hans Rudolf Bloch, Lugano (TI)
Davide Blonna, Alpignano (TO)
Mario Borroni, Rozzano (MI)
Piero Budassi, Cremona (CR)
Gianluca Bullitta, Roma (RM)
Filippo Calderazzi, Parma (PR)
Michel Calò, Orbassano (TO)
Vincenzo Campagna, Roma (RM)
Fabrizio Campi, Tavullia (PU)
Gabriele Campochiaro, Castelvetro di Modena (MO)
Vittorio Candela, Roma (RM)
Alessandro Cappellari, Padova (PD)
Stefano Carbone, Roma (RM)
Alessandro Castagna, Milano (MI)
Filippo Castoldi, Torino (TO)
Roberto Castricini, Ancona (AN)
Michele Cavaciocchi, Faenza (RA)
Marco Cavallo, Bologna (BO)
Enrico Ceccarelli, Roma (RM)
Andrea Celli, Modena (MO)
Luigi Celli, Modena (MO)
Massimo Ceruso, Firenze (FI)
Claudio Chillemi, Latina (LT)
Michele Ciccarelli, Giugliano (NA)
Alessandra Colozza, Faenza (RA)
Marco Conti, Milano (MI)
Domiziano Coppacchioli, Empoli (FI)

Paolo Dalla Pria, Norderstedt (Germania)
Dante Dallari, Bologna (BO)
Angelo De Carli, Roma (RM)
Vincenzo De Cupis, Anzio (RM)
Silvana De Giorgi, Bari (BA)
Giacomo Delle Rose, Brugherio (MB)
Stefano Di Fabio, Belluno (BL)
Roger Emery, Londra (UK)
Giuseppe Fama, Cadoneghe (PD)
Francesco Fauci, Cattolica (RN)
Maurizio Fontana, Faenza (RA)
Francesco Franceschi, Roma (RM)
Davide Gamberoni, Novara (NO)
Pierluigi Gambrioli, Milano (MI)
Mauro Gargiulo, Bologna (BO)
Raffaele Garofalo, Santeramo in Colle (BA)
Enrico Gervasi, Latisana (UD)
Giuseppe Giannicola, Roma (RM)
Federico Grassi, Milano (MI)
Alessandro Greco, Narni (TR)
Enrico Guerra, Bologna (BO)
Stefano Gumina, Roma (RM)
Nicola Ivaldo, Melazzo (AC)
Dragana Katusic, Mestre (VE)
Roberto Leo, Milano (MI)
Rosario Lupo, Agrigento (AG)
Tony Mangano, Milano (MI)
Elisa Marchionni, Bologna (BO)
Stefano Marengo, Torino (TO)
Alessandro Marinelli, Casalecchio di Reno (BO)
Umberto Mariotti, Torino (TO)
Maria Carmen Marongiu, Modena (MO)
Lorenzo Mattei, Orbassano (TO)
Antonio Mazzotti, Bologna (BO)
Barbara Melis, Selargius (CA)
Giovanni Merolla, Cattolica (RN)
Andrea Miti, Bologna (BO)
Luigi Murena, Trieste (TS)

Simone Nicoletti, Firenze (FI)
Roberto Padua, Roma (RM)
Alessia Pagnotta, Roma (RM)
Paolo Paladini, Cattolica (RN)
Luigi Adriano Pederzini, Modena (MO)
Carlo Perfetti, Milano (MI)
Giulio Pezzella, Pavia (PV)
David Polimanti, Roma (RM)
Giuseppe Porcellini, Forlì (RN)
Roberto Postacchini, Roma (RM)
Pasquale Punzetto, Varese (VA)
Pietro Simone Randelli, Milano (MI)
Santo Alberto Rapisarda, Licata (AG)
Manuela Rebuzzi, Piacenza (PC)
Giovanni Restuccia, Catania (CT)
Alice Ritali, Medesano (CO)
Paolo Renato Rolla, Buguggiate (VA)
Roberto Rotini, Bologna (BO)
Claudio Rovesta, Modena (MO)
Pietro Ruggieri, Padova (PD)
Raffaele Russo, Napoli (NA)
Federico Maria Sacchetti, Roma (RM)
Arman Sard, Torino (TO)
Eugenio Savarese, Potenza (PZ)
Marco Scacchi, Roma (RM)
Giuseppe Sforza, Bari (BA)
Eralcio Siuni, Selargius (CA)
Marc Soubeyrand, Parigi (Francia)
Maria Serena Tajana, Legnano (MI)
Luigi Tarallo, Modena (MO)
Bertrand The, Breda (Paesi Bassi)
Domenico Tigani, Bologna (BO)
Cosimo Tudisco, Roma (RM)
Michele Verdano, Parma (PR)
Enzo Vinci, Bergamo (BG)
Gustavo Zanoli, Ferrara (FE)

FACULTY

RELATORI E MODERATORI

CORSO ECM **26 MAGGIO 2018** **LA RESPONSABILITÀ** **PROFESSIONALE E LA SICUREZZA** **DELLE CURE**

Salvador Agosta, Bologna (BO)
Fabiola Altini, Ravenna (RA)
Michele Boccali, Faenza (RA)
Annita Caminati, Bologna (BO)
Angelo Mario Caponigri, Riccione (RN)
Maurizio Degli Esposti, Faenza (RA)
Cristina Fabbri, Ravenna (RA)
Cristiana Forni, Bologna (BO)
Pina Gallerani, Bologna (BO)
Rossana Genco, Bologna (BO)
Gessica Girelli, Faenza (RA)
Pietro Giurdanella, Bologna (BO)
Patrizia Gualandi, Faenza (RA)
Nicola Ivaldo, Melazzo (AC)
Nino Macchia, Bologna (BO)
Silvia Mambelli, Ravenna (RA)
Katia Prati, Ravenna (RA)
Nicola Sangiorgi, Ravenna (RA)
Kim Savojni, Torino (TO)
Raffaella Signani, Ravenna (RA)
Barbara Sofritti, Bologna (BO)
Alberto Trimarchi, Faenza (RA)

CORSO ECM **26 MAGGIO 2018** **PROGRAMMA RIABILITAZIONE** **SICSeG**

Marco Conti, Milano (MI)
Domenico Creta, Bologna (BO)
Elisa De Santis, Cattolica (RN)
Roberto Fabio Fenini, Milano (MI)
Isabella Fusaro, Bologna (BO)
Stefano Galletti, Bologna (BO)
Stefano Gumina, Roma (RM)
Giuseppe Massazza, Torino (TO)
Paolo Paladini, Cattolica (RN)
Salvatore Petrozzino, Torino (TO)
Giuseppe Porcellini, Forlì (RN)
Giancarlo Rusconi, Bulgarograsso (CO)
Gabriele Severini, Roma (RM)
Valentina Spunton, Milano (MI)
Nicola Taddio, Montebelluna (TV)

FACULTY

FACULTY

AUDITORIUM

10.00-11.00

SESSIONE I – LA MULTIDISCIPLINARIETÀ – PARTE I

Moderatori: **S. Carbone, V. De Cupis**

- 83226 DISSOCIAZIONE SCAPOLO-TORACICA: VARIANTE DELLA FLOATING SHOULDER NEL PAZIENTE POLITRAUMATIZZATO
[L. Branca Vergano](#)¹, [E. Lombardi](#)¹, [M. Monesi](#)¹
¹ Ospedale M. Bufalini, Cesena
- 83365 STUDIO RETROSPETTIVO COMPARATIVO SULL'EFFICACIA DEGLI ADIUVANTI BIOLOGICI NEL TRATTAMENTO DELLE PSEUDOARTROSI ASETTICHE DELL'ARTO SUPERIORE
[A. Mazzotta](#)¹, [M. Rocchi](#)¹, [N. Del Piccolo](#)¹, [D. Dallari](#)¹
¹ Istituto Ortopedico Rizzoli, Bologna
- 83458 TRATTAMENTO PERCUTANEO DELLE PSEUDOARTROSI DELL'ARTO SUPERIORE
[M. Rocchi](#)¹, [A. Mazzotta](#)¹, [N. Rani](#)¹, [D. Dallari](#)¹
¹ Istituto Ortopedico Rizzoli, Bologna
- 83351 L'IMPORTANZA DELLE COMORBIDITÀ NELLA CHIRURGIA PROTESICA DELLA SPALLA
[V. Fogliata](#)², [R. Leo](#)¹, [B.M. Marelli](#)¹
¹ Centro Specialistico Ortopedico Traumatologico Gaetano Pini-CTO, Milano,
² Università degli Studi di Milano, Milano
- 86176 COMPRESSIONE DEL NERVO SOVRASCAPOLARE, UNA PATOLOGIA FREQUENTE E SPESSO MISCONOSCIUTA: COSA UN CHIRURGO ORTOPEDICO DOVREBBE SAPERE
[M. Fosco](#)¹, [A. Magherini](#)², [G. Consolini](#)¹, [A. Zanini](#)¹, [A. Pizzoli](#)¹
¹ SC. di Ortopedia e Traumatologia, SS di Traumatologia dello Sport, Ospedale C. Poma, Mantova,
² SC di Neurologia, Ospedale C. Poma, Mantova
- 85970 TRATTAMENTO DELLE LESIONI NERVOSE DOPO CHIRURGIA DEL GOMITO E AVAMBRACCIO
[E. Carità](#)¹, [A. Donadelli](#)¹
¹ Clinica San Francesco, Verona

AUDITORIUM

11.00-12.30

SESSIONE IV – LA TRAUMATOLOGIA DELLA SPALLA – PARTE II

Moderatori: **E. Ceccarelli, A. Greco**

- 83166 OSTEOSINTESI VS. PROTESI INVERSA DI SPALLA PER IL TRATTAMENTO DELLE FRATTURE DELL'OMERO PROSSIMALE A 3 O 4 FRAMMENTI: LA NOSTRA ESPERIENZA
[A. Ortolani](#)¹, [V. Cauli](#)¹, [A. Martucci](#)¹, [G. Melucci](#)¹, [S. Comitini](#)¹, [G. Cuoghi](#)¹, [C. Bettuzzi](#)², [D. Tigani](#)¹
¹ UOC Ortopedia e Traumatologia, Ospedale Maggiore C.A. Pizzardi, Bologna,
² SOC Ortopedia e Traumatologia Pediatrica, Azienda Ospedaliero-Universitaria Meyer, Firenze
- 86233 OUTCOME CLINICO E RADIOGRAFICO DI 83 CASI DI FRATTURA PLURIFRAMMENTATA DI OMERI PROSSIMALE TRATTATI CON EMIARTROPLASTICA: ANALISI RETROSPETTIVA DELLA NOSTRA ESPERIENZA CLINICA
[F. Lazzarini](#)¹, [L. Sensi](#)¹, [F. Tonelli](#)¹, [L. Vignini](#)¹, [X. Prifti](#)¹, [G. Chiaracane](#)¹
¹ Sod Chirurgia Della Spalla E Arto Superiore AOUC Firenze, Firenze
- 85961 LA TECNICA MIPO NEL TRATTAMENTO DELLE FRATTURE A 3 FRAMMENTI
[E. Crainz](#)¹, [V.R. Corbo](#)¹, [M. Vespi](#)¹, [C. Cataldi](#)¹, [M. Cesari](#)¹, [L. Ceri](#)¹
¹ Azienda Ospedaliera Universitaria Senese, Siena
- 86105 LE FRATTURE ESPOSTE DELL'OMERO
[A. Maresca](#)¹, [R. Pascarella](#)¹, [S. Cerbasi](#)¹
¹ Ospedali Riuniti, Ancona
- 86152 IL TRATTAMENTO DELLE FRATTURE DI DIAFISI OMERALE CON INCHIODAMENTO ENDOMIDOLLARE DINAMICO BLOCCATO. EFFETTI DEL CERCHIAGGIO DEL FOCOLAIO DI FRATTURA SULL'OUTCOME CLINICO E SULLA RIPRESA FUNZIONALE
[L. Vignini](#)¹, [E. Bazzucchi](#)¹, [L. Di Bella](#)¹, [R. Tucci](#)¹, [F. Tonelli](#)¹, [F. Lazzarini](#)¹, [X. Prifti](#)¹, [G. Chiaracane](#)¹
¹ Centro Traumatologico Ortopedico, Firenze
- 86301 L'UTILIZZO DEL CHIODO ELASTICO DI MARCHETTI-VICENZI NEL TRATTAMENTO DELLE FRATTURE DI DIAFISI OMERALE: REVIEW DELLA LETTERATURA E NOSTRA ESPERIENZA
[A. Panciera](#)¹, [A. Mazzotti](#)¹, [F. Perna](#)¹, [N. Stefanini](#)¹, [N. Geraci](#)¹, [F. Pardo](#)¹, [C. Faldini](#)¹
¹ 1° Clinica Ortopedica e Traumatologica - Istituto Ortopedico Rizzoli, Bologna
- 85993 TRATTAMENTO CONSERVATIVO VS TRATTAMENTO CHIRURGICO NELLA FRATTURA DEL TERZO MEDIO DELLA CLAVICOLA: VALUTAZIONE COMPARATIVA DI TEMPI DI RECUPERO E OUTCOME FUNZIONALI
[E. Neri](#)¹, [A. Vullo](#)¹, [A. Poggetti](#)¹, [M. Novi](#)¹, [S. Marchetti](#)¹, [M. Scaglione](#)¹
¹ Università degli Studi di Pisa, Pisa

AUDITORIUM

- 86234 TRATTAMENTO DELLE LUSSAZIONI ACROMION-CLAVEARI CON SISTEMA ARTHREX TIGHT ROPE®: STUDIO RETROSPETTIVO A 5 ANNI DI FOLLOW-UP SU 20 PAZIENTI
M. Novi¹, A. Del Chiaro¹, A. Poggetti¹, E. Neri¹, S. Marchetti¹, M. Scaglione¹
¹ AOUP, Pisa
- 86901 THE KITE TECHNIQUE: A NEW ALL-ARTHROSCOPIC TECHNIQUE FOR THE TREATMENT OF ACROMIOCLAVICULAR JOINT DISLOCATION
UNA NUOVA TECNICA TUTTA ARTROSCOPICA PER IL TRATTAMENTO DELLE LUSSAZIONI ACROMION CLAVEARI ACUTE MEDIANTE UTILIZZO DI SISTEMA A 3 ENDOBUTTON
V. Campagna¹, G. Rotundo¹, V. Piccinni¹
¹ Policlinico Militare Celio, Roma
- 85893 RIMOZIONE PRECOCE DELLA PLACCA AD UNCINO NEL TRATTAMENTO DELLE LUSSAZIONI ACROMIO-CLAVEARI: RISULTATI A MEDIO TERMINE
A. Residori¹, E. Rasia Dani², S. Mezzari¹, A. Cescatti¹
¹ Ospedale Pederzoli, Peschiera del Garda, ² Casa di Cura Villa Berica, Vicenza

12.30-14.00

SICSeG Young Forum

Relatori: M. Calò, V. Candela, S. Carbone, L. Mattei, A. Mazzotti, M. Scacchi

14.00-14.20

SALUTO DELLE AUTORITÀ E APERTURA DEL CONGRESSO

S. Venturi - Assessore alle politiche per la salute

Relatori: R. Emery, M. Fontana, S. Gumina

AUDITORIUM

14.30-16.00

SESSIONE VII – LE PROTESI DI SPALLA E GOMITO – PARTE I

Moderatori: D. Katusic, P. Paladini

- 85956 OUTCOMES OF ANATOMIC SHOULDER ARTHROPLASTY WITH STEMLESS DESIGN COMPARED WITH SHOULDER ARTHROPLASTY WITH STEMMED DESIGN FOR GLENOHUMERAL ARTHRITIS AT 8 YEARS FOLLOW-UP
RISULTATI DEL TRATTAMENTO DELL'ARTROPATIA GLENO OMERALE A 8 ANNI DI FOLLOW UP: CONFRONTO FRA PROTESI ANATOMICA STEMLESS E STEMMED
V. Greco¹, P. Motta¹, G. Vasario¹, A. Maderni¹, U. Mariotti²
¹ Shoulder Unit, Città della Salute e della Scienza, PO CTO, Torino, ² Dipartimenti di Ortopedia e Traumatologia, Humanits Cellini, Torino
- 86229 RISULTATI CLINICI E RADIOGRAFICI A MEDIO TERMINE DELLE PROTESI DI RIVESTIMENTO E STEMLESS DELLA SPALLA: STUDIO RETROSPETTIVO
F. Tonelli¹, L. Di Bella¹, L. Vignini¹, F. Lazzarini¹, X. Prifti¹, G. Chiaracane¹
¹ SOD chirurgia spalla e arto superiore CTO, Firenze
- 83434 REVERSE SHOULDER ARTHROPLASTY IN PATIENTS YOUNGER THAN 55 YEARS: OUR EXPERIENCE
PROTESI INVERSA DI SPALLA IN PAZIENTI IN ETÀ INFERIORE AI 55 ANNI: LA NOSTRA ESPERIENZA
M. Ciccarelli¹, G. Della Rotonda², A. Guastafierro³, R. Russo¹
¹ Ospedale dei Pellegrini, Napoli, ² Ospedale del Mare, Napoli, ³ Università degli Studi, Napoli
- 86075 CONFRONTO NEI RISULTATI CLINICI NELL'USO DELLA PROTESI INVERSA IN FRATTURE E NELL'ARTROPATIA ECCENTRICA
S.A. Rapisarda², R. Lupo¹, S. Morello¹, G. Palmisciano¹, C. Nocera¹
¹ Ospedale San Giovanni di Dio, Agrigento, ² Ospedale Sn Giacomo Altopasso, Licata
- 83097 PROTESI INVERSA DI SPALLA IN PAZIENTI CON ARTRITE REUMATOIDE
P. Consigliere¹, L. Mariani¹, L. Natera¹, C. Witney-Lagen¹, O. Levy¹, U. Atoun¹, G. Sforza¹
¹ Reading Shoulder Unit, Reading, UK
- 83367 LA PROTESI DI KUDO IN PAZIENTI CON ARTRITE REUMATOIDE AL GOMITO: LA NOSTRA ESPERIENZA CON FOLLOW UP A 20 ANNI
D. Romani¹, C.I. Fulco¹, S. Breda¹, L. Cugola¹
¹ Casa di Cura Privata Polispecialistica Dott. Pederzoli, Peschiera del Garda
- 85972 L'UTILIZZO DELLA PROTESI TOTALE DI GOMITO NEL TRATTAMENTO DELLE FRATTURE COMPLESSE DELL'OMERO DISTALE
E. Di Giovine¹, M. Lombardi¹, L. Tarallo¹, F. Catani¹
¹ Università degli Studi di Modena e Reggio Emilia - Scuola di Specializzazione in Ortopedia e Traumatologia, Modena

AUDITORIUM

- 83401 PROTESI DI GOMITO SU FRATTURA: RISULTATI A BREVE E MEDIO TERMINE
[M. Menozzi](#)¹, [F. Calderazzi](#)¹, [C. Galavotti](#)¹, [A. Nosenzo](#)¹, [E. Vaianti](#)¹
¹ Azienda Ospedaliero-Universitaria, Clinica Ortopedica, Parma
- 86290 PROTESI TOTALE DI GOMITO: 30 CASI DI COONRAD-MORREY IN 10 ANNI
[M. Bruno](#)¹, [P. Ciampi](#)¹, [A. Fraccia](#)¹, [G. Peretti](#)¹
¹ IRCCS Istituto Ortopedico Galeazzi, Milano
- 86302 I RISULTATI A LUNGO TERMINE DELLA PROTESI DI RIVESTIMENTO LATERALE (LRE) IN DUE CENTRI
[S. Soderi](#)², [C.E.L. Watkins](#)¹, [J.W.K. Harrison](#)¹, [R. Angeloni](#)³, [J. Pooley](#)¹
¹ Queen Elizabeth Hospital, Gateshead, UK, ² Clinica Ortopedica Università di Firenze, Firenze, ³ Centro Day Surgery M. Bufalini, Firenze

16.00-16.15

RELIVE 1

Protesi inversa

Moderatore: [L. Murena](#)

Relatore: [H.R. Bloch](#)

16.15-16.30

RELIVE 2

Protesi inversa

Moderatore: [L. Murena](#)

Relatore: [V. De Cupis](#)

16.30-17.15

TAVOLA ROTONDA 1

Protesi inversa: luci e ombre

Moderatore: [R. Russo](#)

Discussore: [N. Ivaldo](#)

Esperti: [P. Baudi](#), [P. Budassi](#), [P. Dalla Pria](#), [R. Garofalo](#), [R. Lupo](#)

AUDITORIUM

17.15-17.55

SESSIONE X – LA TRAUMATOLOGIA DI SPALLA E GOMITO – PARTE II

Moderatori: [C. Rovesta](#), [G. Zanoli](#)

- 85932 PRINCIPI E VANTAGGI DELL'OSTEOSINTESI MININVASIVA PER LE FRATTURE DELL'OMERO PROSSIMALE: UNO STUDIO RETROSPETTIVO
[R.L. Alberio](#)¹, [F.A. Grassi](#)¹
¹ A.O.U. Maggiore della Carità, Novara
- 86058 VALUTAZIONE CLINICA E RADIOGRAFICA DELLE FRATTURE DELL'OMERO PROSSIMALE A 3-4 FRAMMENTI TRATTATE CON PLACCA IN CRF-PEEK E PLACCA IN METALLO AD UN FOLLOW-UP MINIMO DI 2 ANNI
[A. Padolino](#)¹, [G. Merolla](#)¹, [B. Guollo](#)¹, [M. Saporito](#)¹, [P. Paladini](#)¹, [G. Porcellini](#)¹
¹ U.O. Chirurgia della Spalla, Ospedale Cervesi, Cattolica
- 83276 L'IMPORTANZA DELL'ENTRY POINT NELL'INCHIODAMENTO ENDOMIDOLLARE NELLE FRATTURE DI Omero
[G. Strigini](#)¹, [L. Ghidoni](#)¹, [F. Quattrini](#)¹, [P. Maniscalco](#)¹
¹ Ospedale civile Guglielmo da Saliceto, Piacenza
- 82964 "SHEAR FRACTURES" DELL'EPIFISI DISTALE DELL'OMERO: VANTAGGI E SVANTAGGI SULL'UTILIZZO DELLE VITI
[L. Tarallo](#)¹, [C.A. Costanzini](#)¹, [M. Gialdini](#)¹, [M. Lombardi](#)¹, [F. Catani](#)¹
¹ Università di Modena e Reggio Emilia, Policlinico di Modena, Modena
- 83405 RICOSTRUZIONE DELLA CORONOIDE CON AUTOGRAFT DA CRESTA ILIACA: CASO CLINICO E REVISIONE DELLA LETTERATURA
[F. Nosenzo](#)¹, [A. Calderazzi](#)¹, [C. Galavotti](#)¹, [M. Menozzi](#)¹, [E. Vaianti](#)¹
¹ Azienda Ospedaliero-Universitaria, Clinica Ortopedica, Parma
- 86315 ARTHROSCOPIC REDUCTION AND FIXATION OF CORONOID FRACTURES, A NEW SURGICAL TECHNIQUE
RIDUZIONE E SINTESI ARTROSCOPICA DELLE FRATTURE DI CORONOIDE: UNA NUOVA TECNICA CHIRURGICA
[A. Colozza](#)¹, [A. Trimarchi](#)¹, [M. Fontana](#)¹
¹ Ospedale Infermi Faenza AUSL Romagna, Faenza

AUDITORIUM

17.55-18.05

REPORT FELLOWSHIP 2017

Relatori: **E. Bellato, S. Carbone**

18.05-18.20

RELIVE 3

Lussazione Acromio-clavicolare

Moderatore: **V. Campagna**

Relatore: **F. Campi**

18.20-19.10

TAVOLA ROTONDA 2

Lussazione Acromio-clavicolare nello sportivo

Moderatore: **G. Porcellini**

Discussore: **P. Rolla**

Esperti: **V. Campagna, R. Castricini, E. Ceccarelli, D. Coppacchioli, F. Franceschi**

SALA GIOVE A

10.00-11.00

SESSIONE II – L'INSTABILITÀ DEL GOMITO-AVAMBRACCIO

Moderatori: **E. Bellato, G. Merolla**

85826 SALT & PEPPER: DUE NUOVI TEST DIAGNOSTICI PER IL DOLORE LATERALE DI GOMITO

P. Arrigoni^{1,2}, **D. Cucchi**^{2,3}, **F. Luceri**^{1,2}, **J. Tamini**^{1,2}, **A. Menon**^{1,2}, **P.S. Randelli**^{1,2}

¹ U.O.C. Azienda Socio Sanitaria Territoriale Centro Specialistico Ortopedico Traumatologico G. Pini-CTO, Milano, ² Università degli Studi di Milano, Milano, ³ Department of Orthopaedics and Trauma Surgery, University of Bonn, Bonn, Germany

83404 INSTABILITÀ COMPLESSA DELL'AVAMBRACCIO: CASO CLINICO E REVISIONE DELLA LETTERATURA

C. Galavotti¹, **F. Calderazzi**¹, **A. Nosenzo**¹, **M. Menozzi**¹, **E. Vaianti**¹

¹ Azienda Ospedaliero-Universitaria, Clinica Ortopedica, Parma

85868 RIPARAZIONE IN ACUTO DEL MEDIAL COLLATERAL LIGAMENT DEL GOMITO

E. Dutto¹, **A. Sard**¹, **V. Greco**¹, **M. Ferrero**¹, **B. Battiston**¹

¹ Città della Salute e della Scienza - CTO, Torino

85958 IL RUOLO DEL FISSATORE ESTERNO ARTICOLATO NEL TRATTAMENTO DELL' INSTABILITÀ COMPLESSA POST TRAUMATICA DI GOMITO

E. Crainz¹, **V.R. Corbo**¹, **M. Vespi**¹, **C. Cataldi**¹, **M. Cesari**¹, **L. Ceri**¹

¹ Azienda Ospedaliera Universitaria Senese, Siena

85989 APPROCCIO RAGIONATO ALLA TERRIBILE TRIADE: UN ALGORITMO GESTIONALE DAL PRONTO SOCCORSO AL TRATTAMENTO CHIRURGICO

M. Novi¹, **A. Poggetti**¹, **G. Digrandi**¹, **A. Delchiaro**¹, **S. Polloni**¹, **M. Scaglione**¹

¹ Azienda Ospedaliera Universitaria Pisana, Pisa

82966 FRATTURE IN ETÀ PEDIATRICA DELL'EPITROClea DEL GOMITO CON INCARCERAZIONE A LIVELLO INTRA-ARTICOLARE

L. Tarallo¹, **M. Marongiu**¹, **M. Donini**¹, **E. Francioni**¹, **F. Catani**¹

¹ Università di Modena e Reggio Emilia, Policlinico di Modena, Modena

11.00-12.30

SESSIONE V – LE LESIONI TENDINEE DI SPALLA E GOMITO – PARTE I

Moderatori: **G. Bullitta, F. Campi**

85800 DIAGNOSI DELLE LESIONI MINIME DELLA CUFFIA DEI ROTATORI IN CORSO DI INFILTRAZIONE ECO-GUIDATA DI SPALLA. NOTA TECNICA

G. Sarnelli¹, **G. Ciccarelli**²

¹ ASL Città di Torino, Torino, ² Studio Medico Aurora, Ivrea

86114 ROTTURE DELLA CUFFIA DEI ROTATORI IN ATLETI DI CROSSFIT

S. Carbone¹, **D. Passaretti**¹

¹ Clinica San Feliciano, Roma

SALA GIOVE A

SALA GIOVE A

- 84562 ORTHOPEDIC RESIDENT'S LEARNING CURVE FOR ARTHROSCOPIC SUBSCAPULARIS TENDON REPAIR: SHORT-TERM CLINICAL AND RADIOGRAPHIC OUTCOMES
CURVA DI APPRENDIMENTO PER LA RIPARAZIONE ARTROSCOPICA DEL SOTTOSCAPOLARE: RISULTATI CLINICI E RADIOGRAFICI A BREVE TERMINE
[E. Visonà](#)¹, [S. Vio](#)², [G. Franceschi](#)³, [A. Maron](#)⁴, [K. Corona](#)⁵, [S. Cerciello](#)⁶, [G. Merolla](#)⁷, [A. Berizzi](#)⁷, [R. Aldegheri](#)⁷
¹ ULSS 6 - Euganea, Monselice, ² Radiologia I, Ospedale di Padova, Padova, ³ Policlinico Abano Terme, Abano Terme, ⁴ Dipartimento di Scienza per la Salute, Università del Molise, Campobasso, ⁵ Casa di Cura Villa Betania, Roma, ⁶ Unità di Chirurgia della Spalla e del Gomito, Ospedale D. Cervesi, Cattolica ⁷ Clinica Ortopedica, Università degli Studi di Padova, Padova
- 83269 LA RIPARAZIONE FUNZIONALE ARTROSCOPICA NELLE ROTTURE MASSIVE DELLA CUFFIA DEI ROTATORI
[F. Cacciato](#)¹, [F. Scivetti](#)¹, [A. Gorgone](#)¹, [C. Trovato](#)¹
¹ Ospedale Torino Nord Emergenza San Giovanni Bosco ASL Città di Torino, Torino
- 83136 CORRELAZIONE TRA RECUPERO FUNZIONALE E TROFISMO DEL SOVRASPINATO IN SOGGETTI OPERATI IN ARTROSCOPIA PER LESIONI DELLA CUFFIA DEI ROTATORI
[A. Mucci](#)¹, [F. Ambrogi](#)¹
¹ Centro Pegaso, Grosseto
- 86314 LACERTUS FIBROSUS AUGMENTATION FOR DISTAL BICEPS BRACHII RUPTURE REPAIR: SURGICAL TECHNIQUE
AUGUMENTATION CON LACERTO FIBROSO PER LA RIPARAZIONE DELLE ROTTURE DEL TENDINE DISTALE DEL BICIPITE: TECNICA CHIRURGICA
[A. Trimarchi](#)¹, [A. Colozza](#)¹, [M. Fontana](#)¹
¹ Ospedale Infermi Faenza AUSL Romagna, Faenza
- 85865 LE ROTTURE ACUTE DEL TENDINE DISTALE DEL BICIPITE BRACHIALE: TRATTAMENTO CHIRURGICO CON ANCORA VS VITE TRANSOSSEA CON SINGOLA INCISIONE ANTERIORE
[G.C. Castellani](#)¹, [C. Bottegoni](#)², [P. Luciani](#)², [E. Cesari](#)⁴, [L. Sabbatini](#)⁵, [A. Maresca](#)¹, [A. Gigante](#)²
¹ U.O. Ortopedia e Traumatologia, Ospedali Riuniti, Ancona, ² Clinica di Ortopedia adulta e pediatrica, Ospedali Riuniti, Ancona, ³ Ospedale Privato Accreditato Sol et Salus, Torre Pedrera, ⁴ U.O. Chirurgia della Spalla, Istituto Humanitas Gavazzeni, Bergamo, ⁵ U.O. Medicina Riabilitativa, Ospedali Riuniti, Ancona
- 85985 UN CURIOSO CASO DI LESIONE DEL TRICIPITE BRACHIALE DA FOLGORAZIONE
[D. Lana](#)¹, [L. Tarallo](#)¹, [F. Catani](#)¹
¹ Azienda Ospedaliero Universitaria Policlinico di Modena - Università degli studi di Modena e Reggio Emilia, Modena
- 83402 REINSERZIONE OLECRANICA DEL TENDINE TRICIPITALE CON TECNICA DOUBLE ROW IN ROTTURA TRAUMATICA ACUTA
[G. Bonanno](#)¹, [L. Fontana](#)¹
¹ Ospedale Pavullo, Pavullo

14.30-16.00

SESSIONE VIII – L'INSTABILITÀ DI SPALLA E GOMITO

Moderatori: [L. Murena](#), [E. Vinci](#)

- * 85937 RUOLO DEL LEGAMENTO COLLATERALE ESTERNO NELL'INSTABILITÀ POSTEROMEDIALE DI GOMITO
[E. Bellato](#)¹, [J. Fitzsimmons](#)², [Y. Kim](#)³, [S. O'Driscoll](#)³
¹ Ospedale San Luigi Gonzaga-Università degli Studi di Torino, Orbassano, ² Orthopedic Department-Biomechanics Laboratory-Mayo Clinic, Rochester, USA, ³ Haeundae Paik Hospital-Inje University, Busan, SOUTH KOREA
- 86284 È POSSIBILE UTILIZZARE UN PROTOCOLLO CHIRURGICO STANDARD PER IL TRATTAMENTO DELLE TERRIBILI TRIADI DEL GOMITO?
[A. Marinelli](#)¹, [E. Guerra](#)¹, [A. Ritali](#)¹, [C. Marco](#)¹, [G. Bettelli](#)¹, [R. Rotini](#)¹
¹ Istituto Ortopedico Rizzoli, Bologna
- 83141 L'UTILIZZO DI ALLOTRAPIANTI DI CORONOIDE NEI DEFICIT OSSEI CORONOIDEI AL GOMITO: UNA TECNICA CHIRURGICA ORIGINALE
[M. Bartoli](#)¹, [L.A. Pederzini](#)²
¹ Università Cattolica del Sacro Cuore, Roma, ² Nuovo Ospedale Civile di Sassuolo, Sassuolo
- 86307 CORREZIONE PROGRESSIVA DELL'ULNA MEDIANTE FISSATORE ESTERNO NELLA FRATTURA DI MONTEGGIA: LA NOSTRA ESPERIENZA IN 20 CASI
[G. Gallone](#)¹, [G.L. Di Gennaro](#)¹, [G. Trisolino](#)¹, [D. Antonioli](#)¹, [P. Tanzi](#)¹, [S. Stilli](#)¹
¹ Istituto Ortopedico Rizzoli, Bologna
- 85929 VALUTAZIONE SENSITIVO-MOTORIA DELLA SPALLA INSTABILE
[G. Rinonapoli](#)¹, [R. Chiavetti](#)¹, [P. Communiello](#)², [M. Bisaccia](#)¹, [P. Ceccarini](#)¹, [A. Caraffa](#)¹
¹ Clinica Ortopedica Università, Perugia, ² Scuola di Specializzazione in Medicina Fisica e Riabilitazione, Università degli Studi La Sapienza, Roma
- 86174 NUOVO ALGORITMO TERAPEUTICO "TR.IS.": GLENOID TRACK + SCORE ISIS PER L'INSTABILITÀ ANTERIORE DI SPALLA
[M. Fosco](#)¹, [G. Consolini](#)¹, [A. Zanini](#)¹, [A. Pizzoli](#)¹
¹ SC. di Ortopedia e Traumatologia, SS di Traumatologia dello Sport, Ospedale C. Poma, Mantova
- 83410 LIGAMENTOPLATICA CON TRASPOSIZIONE DELLA CORACOIDE SECONDO LATARJET, ARTROSCOPICAMENTE ASSISTITA CON 2 ENDOBUTTON NELLE LUSSAZIONI RECIDIVANTI DI SPALLA: RISULTATI CLINICI E RADIOGRAFICI PRELIMINARI
[S. Dlimi](#)¹, [A. Lazzaro](#)², [R. Salvador](#)³, [P. Piovani](#)¹, [A. Fiocchi](#)¹
¹ Casa di Cura Madonna della Salute, Porto Viro, ² Casa di Cura Pierangeli, Pescara, ³ Università degli Studi di Padova, Padova

SALA GIOVE A

85966 TREATMENT OF ACROMIOCLAVICULAR JOINT DISLOCATION WITH GRAFTROPE TECHNIQUE
TRATTAMENTO DELLA LUSSAZIONE ACROMIOCLAVICOLARE CON TECNICA "GRAFTROPE"

[V. Greco](#)¹, [P. Motta](#)¹, [A. Maderni](#)¹, [R. Sisto](#)¹, [U. Mariotti](#)²

¹ Shoulder Unit, Città della Salute e della Scienza, PO CTO, Torino, ² Dipartimenti di Ortopedia e Traumatologia, Humanitas Cellini, Torino

86144 CHRONIC ESSEX-LOPRESTI INJURY: A SYSTEMATIC REVIEW OF CURRENT TREATMENT OPTIONS

[S. Artiaco](#)¹

¹ Department of Orthopaedics and Traumatology, Orthopaedic and Trauma Center, Azienda Ospedaliera Universitaria, Torino

17.15-17.55

SESSIONE XI – LA MISCELLANEA DI SPALLA E GOMITO – PARTE I

Moderatori: [C. Chillemi](#), [S. Rapisarda](#)

84127 RICOSTRUZIONE CAPSULA SUPERIOR: DATI PRELIMINARI E VALUTAZIONE RMN A 0 E 6 MESI

[E. Ceccarelli](#)¹, [R. Garofalo](#)², [F. Campi](#)³, [M. Conti](#)⁴, [A. Castagna](#)⁵

¹ Casilino Hospital, Roma, ² F. Miulli, Bari, ³ OrthoSport Group, Forlì, ⁴ MedSport Como, Como, ⁵ Humanitas Research Hospital, Milano

83389 RISULTATI DI UNA SERIE DI LESIONI MASSIVE DI CUFFIA TRATTATE ARTROSCOPICAMENTE CON UNA TECNICA DOUBLE-ROW E UN AUGMENTED PATCH DI MATRICE EXTRACELLULARE

[P. Consigliere](#)¹, [A. Narvani](#)¹

¹ Ashford and St Peter's Hospitals NHS FT, Chertsey, UK

83255 TRATTAMENTO IN ACUTO DELLA TRIADE TERRIBILE DI GOMITO: ANALISI DEI RISULTATI A MEDIO TERMINE

[S. Fozzato](#)¹, [P. Punzetto](#)², [D. Pin](#)³, [S. Annunziata](#)³, [M.F. Surace](#)⁴

¹ IRCCS Galeazzi, Milano, ² Ospedale di Circolo Fondazione Macchi, Varese, ³ Università degli studi dell'Insubria, Varese, ⁴ Centro di Ricerche Interdisciplinare in Patologia e Chirurgia dell'Apparato Locomotore, Varese

* 86164 RISULTATI DEL TRATTAMENTO CHIRURGICO DELLE SINOSTOSI RADIO-ULNARI PROSSIMALI POST-TRAUMATICHE

[M. Scacchi](#)¹, [P. Spinello](#)¹, [C.D. Spitale](#)¹, [C. Villani](#)¹, [G. Giannicola](#)¹

¹ Università degli Studi La Sapienza, Policlinico Umberto I, Roma

82967 IL TRATTAMENTO DELLE DEFORMITÀ POST-TRAUMATICHE DELL'OMERO DISTALE CON OSTEOTOMIA CORRETTIVA E SINTESI CON DOPPIA PLACCA PREFORMATA

[E. Francioni](#)¹, [L. Tarallo](#)¹, [M. Rocchi](#)¹, [M. Gialdini](#)¹, [E. Francioni](#)¹, [F. Catani](#)¹

¹ Università di Modena e Reggio Emilia, Policlinico di Modena, Modena

10.00-11.00

SESSIONE III – LA TRAUMATOLOGIA DELLA SPALLA – PARTE I

Moderatori: [F. Fauci](#), [R. Postacchini](#)

85876 COMPARISON BETWEEN CONSERVATIVE TREATMENT AND PLATE FIXATION FOR DISPLACED MIDDLE-THIRD CLAVICLE FRACTURE: CLINICAL OUTCOMES AND COMPLICATION INCIDENCE

CONFRONTO TRA TRATTAMENTO CONSERVATIVO E SINTESI CON PLACCA PER LE FRATTURE SCOMPOSTE DEL TERZO MEDIO DI CLAVICOLA: RISULTATI CLINICI E INCIDENZA DI COMPLICANZE

[E. Francioni](#)¹, [L. Tarallo](#)¹, [A. Giorgini](#)¹, [D. Sandoni](#)¹, [F. Catani](#)¹

¹ Clinica Ortopedica, Università degli Studi di Modena e Reggio Emilia, Modena

85931 FRATTURA ARTICOLARE DELLA SCAPOLA (TIPO IV DI MAYO) ASSOCIATA A FRATTURA DELLA CLAVICOLA: UN CASO CLINICO CON INDICAZIONE CHIRURGICA ASSOLUTA

[G.B. Colasanti](#)¹, [S. Giannotti](#)¹, [C. Cataldi](#)¹, [F. Moreschini](#)¹

¹ AOU Senese, Siena

83380 L'INCHIODAMENTO NELLE FRATTURE DEL TERZO PROSSIMALE DI Omero

[F. Cacciato](#)¹, [F. Scivetti](#)¹, [A. Gorgone](#)¹

¹ ASL Città di Torino, Torino

85924 CASE REPORT E LITERATURE REVIEW: TRATTAMENTO CHIRURGICO PSEUDOARTROSI Omero PROSSIMALE

[N. Corradi](#)¹, [L. Massari](#)¹, [A. Colozza](#)², [M. Fontana](#)²

¹ Azienda Ospedaliero-Universitaria di Ferrara, Ferrara, ² Ospedale degli Infermi Faenza, Faenza

83248 FRATTURA-LUSSAZIONE POSTERIORE DI SPALLA IN TRAUMI AD ALTA ENERGIA: QUALE MIGLIOR APPROCCIO CHIRURGICO

[L. Branca Vergano](#)¹, [S. Landi](#)¹, [E. Lombardi](#)¹, [M. Monesi](#)¹

¹ Ospedale M. Bufalini, Cesena

86282 FRATTURA SIMULTANEA E BILATERALE DI Omero PROSSIMALE: COSA FARE?

[A. Pellegrini](#)¹, [F. Liuni](#)¹, [L. Berni](#)¹, [A. Guardoli](#)¹, [R. Cepparulo](#)¹, [G. Porcellini](#)²

¹ Ortopedia e Traumatologia, Ospedale Santa Maria, Borgo Val di Taro, Parma, ² Chirurgia della Spalla, Ospedale Cervesi, Cattolica

SALA GIOVE B

11.00-12.30

SESSIONE VI – LE PROTESI DI SPALLA

Moderatori: **M. Assom, C. Tudisco**

- 85170 NO RELATIONSHIP BETWEEN CRITICAL SHOULDER ANGLE AND GLENOID EROSION AFTER SHOULDER HEMIARTHROPLASTY: A COMPARATIVE RADIOGRAPHIC STUDY
NESSUNA CORRELAZIONE TRA CLINICA SHOULDER ANGLE ED EROSIONE GLENOIDEA DOPO ENDOPROTESI DI SPALLA: STUDIO RADIOGRAFICO COMPARATIVO
S. Cerciello¹, **E. Visonà**², **B.J. Morris**³, **K. Corona**⁴, **G. Walch**⁵
¹ Casa di Cura Villa Betania, Roma, ² Ospedali Riuniti Padova Sud-ULSS 17, Schiavonia, Padova, ³ Shoulder and Elbow Surgeon Lexington Clinic Orthopedics, Sports Medicine Center, The Shoulder Center of Kentucky, Lexing, Lexington, USA, ⁴ Università degli Studi del Molise, Campobasso, ⁵ Centre Orthopedique Santy, Lyon, France
- 86167 ENDOPROTESI CON TESTA IN PIROCARBONIO NEL PAZIENTE GIOVANE CON ESITI DI NECROSI CEFALICA: CASE REPORT
M. De Cupis¹, **G. Campopiano**², **A. Luci**², **V. De Cupis**¹
¹ Istituto I.C.O.T. - Marco Pasquali, Latina, ² Università degli Studi La Sapienza, Roma - Polo Pontino, Latina
- 85161 LATERALIZED VS. GRAMMONT LIKE REVERSE SHOULDER ARTHROPLASTY IN ECCENTRIC ARTHRITIS. ARE THE CLINICAL RESULTS SO DIFFERENT?
PROTESI INVERSE LATERALIZZANTI VS. GRAMMONT NEL TRATTAMENTO DELL'ARTROSI GLENO-OMERALE ECCENTRICA. CI SONO DIFFERENZE NEL RISULTATO CLINICO OTTENUTO?
A. Corradini¹, **G. Campochiaro**², **G. Leo**², **P. Baudi**²
¹ Ospedale Santa Maria Bianca, Mirandola, ² Ospedale di Suzzara, Suzzara
- 86300 IL DEFICIT OSSEO GLENOIDEO NELLA PROTESI INVERSA DI SPALLA: ESPERIENZE PRELIMINARI CON "WEDGE AUGMENTED BASEPLATE"
A. Marinelli¹, **F. Franceschi**², **R. Rotini**¹
¹ Istituto Ortopedico Rizzoli, Bologna, ² Policlinico Universitario Campus Biomedico, Roma
- 83096 IL RUOLO DELL'INTEGRITÀ DEL PICCOLO ROTONDO SUI RISULTATI DI UNA PROTESI INVERSA A PRESA METAFISARIA
P. Consigliere¹, **L. Mariani**¹, **L. Piscitelli**¹, **L. Natera**¹, **C. Witney-Lagen**¹, **E. Atoun**¹, **O. Levy**¹, **G. Sforza**¹
¹ Reading Shoulder Unit, Reading, UK

SALA GIOVE B

- 86279 COMPARISON OF SHOULDER REPLACEMENT TO TREAT OSTEOARTHRITIS SECONDARY TO INSTABILITY SURGERY AND PRIMARY OSTEOARTHRITIS: A RETROSPECTIVE CONTROLLED STUDY OF PATIENT OUTCOMES
PROTESIZZAZIONE DI SPALLA DOPO ARTROPATIA SECONDARIA A CHIRURGIA PER INSTABILITÀ E DOPO ARTROPATIA PRIMARIA: STUDIO RETROSPETTIVO CONTROLLATO DEI RISULTATI CLINICI
S. Marengo², **G. Merolla**¹, **S. Cerciello**³, **P. Paladini**¹, **G. Porcellini**¹
¹ Shoulder and Elbow Unit, Cervesi Hospital, Cattolica - AUSL della Romagna, Ambito Territoriale di Rimini, Cattolica ² Clinica Humanitas Cellini, Torino, ³ Casa di Cura Villa Betania, Roma
- 83350 INDICAZIONI E LIMITI DEL TRATTAMENTO CONSERVATIVO NELLE FRATTURE PERIPROTESICHE DI SPALLA
R. Leo¹, **V. Fogliata**², **B.M. Marelli**¹
¹ Centro Specialistico Ortopedico Traumatologico Gaetano Pini-CTO, Milano, ² Università degli Studi di Milano, Milano
- QUALE POLIETILENE SCEGLIERE PER LE PROTESI GLENOIDEE?
P. Dalla Pria¹, **R. Rotini**²
¹ Waldemar Link GmbH, Amburgo, Germania, ² Istituto Ortopedico Rizzoli, Bologna

14.30-16.00

SESSIONE IX – LA TRAUMATOLOGIA DI SPALLA E GOMITO – PARTE I

Moderatori: **F. Castoldi, S. Gumina**

- 86042 - TRATTAMENTO CONSERVATIVO DELLE FRATTURE OSTEOPOROTICHE DELL'OMERO PROSSIMALE CON IMPATTAZIONE. MOBILIZZAZIONE IMMEDIATA INTENSIVA VS MOBILIZZAZIONE IMMEDIATA CONVENZIONALE. STUDIO CLINICO PROSPETTICO RANDOMIZZATO
S. Carbone¹, **C. Razzano**², **P. Albino**³, **R. Mezzoprete**¹
¹ Ospedale San Camillo de Lellis, Rieti, ² Centro Medico Erre, Sant'Agata dei Goti, Benevento, ³ Casa di Cura Città di Aprilia, Aprilia
- 85979 UTILIZZO DI PLACCA IN FIBRE DI CARBONIO RINFORZATE CON POLI-ETERE-ETERE-CHETONE (CFR-PEEK) PER LA SINTESI DI FRATTURA DI EPIFISI PROSSIMALE DI Omero: RISULTATI DELLA NOSTRA CASISTICA DEGLI ULTIMI 5 ANNI
D. Lana¹, **M. Gialdini**¹, **L. Tarallo**¹, **F. Catani**¹
¹ Azienda Ospedaliero Universitaria Policlinico di Modena - Università degli studi di Modena e Reggio Emilia, Modena
- 86285 FATTORI DI RISCHIO DI INFEZIONE DEI TRAMITI DEI FILI NEL TRATTAMENTO DELLE FRATTURE DI 1/3 PROSSIMALE Omero CON FISSATORE ESTERNO: STUDIO RETROSPETTIVO
M. La Malfa¹, **V. Greco**², **F. Castoldi**³, **D. Blonna**²
¹ Policlinico di Bari, Bari, ² A.O Ordine Mauriziano, Torino, ³ A.O. S. Luigi Gonzaga, Orbassano, Torino

SALA GIOVE B

- 83631 ARTHROSCOPIC REPAIR OF GLENOID RIM FRACTURES USING LIGAMENTOTAXIS TECHNIQUE
RIPARAZIONE DELLE FRATTURE ANTERIORI DI GLENA CON TECNICA ARTROSCOPICA DI LIGAMENTOTASSI
[A. Corradini](#)¹, [G. Campochiaro](#)², [M. Gialdini](#)³, [M. Rebuzzi](#)⁴, [P. Baudi](#)²
¹ Ospedale Santa Maria Bianca, Mirandola, ² Ospedale di Suzzara, Suzzara, ³ Azienda Ospedaliero-Universitaria Policlinico di Modena, Modena, ⁴ Arcispedale Santa Maria Nuova, Reggio Emilia
- 85959 LA PLACCA ANATOMICA NEL TRATTAMENTO DELLE FRATTURE DI CLAVICOLA
[E. Crainz](#)¹, [V.R. Corbo](#)¹, [M. Vespi](#)¹, [C. Cataldi](#)¹, [M. Cesari](#)¹, [L. Ceri](#)¹
¹ Azienda Ospedaliera Universitaria Senese, Siena
- 83393 VIE DI ACCESSO CHIRURGICHE NELLE LESIONI MONTEGGIA-LIKE
[E. Calderazzi](#)¹, [C. Galavotti](#)¹, [A. Nosenzo](#)¹, [M. Menozzi](#)¹, [E. Vaienti](#)¹
¹ Azienda Ospedaliero-Universitaria, Parma
- 85976 L'INDICAZIONE CHIRURGICA NELLE FRATTURE SOVRACONDILIOIDEE DI OMERI NELL'ADULTO: UN CASO AL LIMITE
[M. Lombardi](#)¹, [E. Francioni](#)¹, [D. Lana](#)¹, [E. Digiovine](#)¹, [L. Tarallo](#)¹, [F. Catani](#)¹
¹ Azienda Ospedaliera Universitaria Policlinico, Modena
- 86136 FRATTURE ARTICOLARI DELL'OMERO DISTALE: LA NOSTRA ESPERIENZA
[M. Palco](#)¹, [B. Cavalieri](#)¹, [P. Rizzo](#)¹, [E. Calamoneri](#)¹, [F. Traina](#)¹, [M.A. Rosa](#)¹
¹ Università degli Studi di Messina-Policlinico G. Martino, Messina
- 85822 PORTALI ANTERO-MEDIALE E ANTERO-LATERALE DISTALI MIGLIORANO L'APPROCCIO AL TRATTAMENTO ARTROSCOPICO DELLE FRATTURE DEL CAPITELLO RADIALE
[D. Cucchi](#)^{1,2}, [K. Wegmann](#)³, [F. Luceri](#)^{1,4}, [L.A. Pederzini](#)⁵, [J. Tamini](#)^{1,4}, [A. Menon](#)^{1,4}, [P. Arrigoni](#)^{1,4}
¹ Università degli Studi di Milano, Milano, ² Department of Orthopaedics and Trauma Surgery, University of Bonn, Bonn, Germany ³ Universitätsklinik zu Köln, Köln, Germany, ⁴ U.O.C. Azienda Socio Sanitaria Territoriale Centro Specialistico Ortopedico Traumatologico G. Pini-CTO, Milano, ⁵ Arthroscopic and Sport Medical Center, Nuovo Ospedale di Sassuolo, Sassuolo

AUDITORIUM

08.50-10.20

SESSIONE XII – LA TRAUMATOLOGIA DI SPALLA E GOMITO – PARTE III

Moderatori: [C. Ascani](#), [R. Garofalo](#)

- 86115 EPIDEMIOLOGIA DELLE FRATTURE DELL'OMERO PROSSIMALE: STUDIO OSSERVAZIONE SU 711 PAZIENTI
[V. Candela](#)², [D. Passaretti](#)¹, [P. Sessa](#)¹, [S. Gumina](#)²
¹ Università degli Studi La Sapienza, Roma, ² Università degli Studi La Sapienza, Roma - ICOT, Latina, Roma
- 85955 FRATTURE DELL'OMERO PROSSIMALE IN ETÀ PEDIATRICA
[S. Cavalera](#)¹, [M.C. Marongiu](#)¹, [D. Lana](#)¹, [M.T. Donini](#)¹, [C. Rovesta](#)¹, [F. Catani](#)¹
¹ Ortopedia e Traumatologia Policlinico di Modena, Modena
- * 83431 A MORPHO-VOLUMETRIC STUDY OF THE HEAD MALPOSITION IN PROXIMAL HUMERAL FRACTURES BASED ON 3D TC SCAN: THE CONTROL VOLUME THEORY
STUDIO MORFO VOLUMETRICO DEL MAL POSIZIONAMENTO DELLA TESTA OMERALE NELLE FRATTURE BASATO SULLA 3D CT: TEORIA DEL "CONTROL VOLUME"
[L.R. Pietrolungo](#)³, [R. Russo](#)¹, [A. Guastafierro](#)⁴, [G. Della Rotonda](#)², [M. Ciccarelli](#)¹, [F. Fiorentino](#)³, [P. Minopoli](#)³, [M. Mortellaro](#)³,
¹ Ospedale dei Pellegrini, Napoli, ² Ospedale del Mare, Napoli, ³ E-lisa s.r.l., Napoli, ⁴ Università degli Studi della Campania, Napoli
- 83436 TRIANGULAR BLOCK BRIDGE METHOD FOR SURGICAL TREATMENT OF COMPLEX PROXIMAL HUMERAL FRACTURES: THEORETICAL CONCEPT, SURGICAL TECHNIQUE AND CLINICAL RESULTS
METODO DEL "TRIANGULAR BLOCK BRIDGE" NEL TRATTAMENTO DELLE FRATTURE COMPLESSE DELL'OMERO PROSSIMALE: CONCETTI TEORICI, TECNICA CHIRURGICA E RISULTATI CLINICI
[R. Russo](#)¹, [M. Ciccarelli](#)¹, [G. Della Rotonda](#)², [A. Guastafierro](#)⁴, [G. D'Elia](#)¹, [D. D'Auria](#)³, [B. Siciliano](#)³
¹ Ospedale Dei Pellegrini, Napoli, ² Ospedale Del Mare, Napoli, ³ Università Federico II, Napoli, ⁴ Università degli Studi della Campania, Napoli
- 86116 FRATTURE COMPLESSE DI OMERI PROSSIMALE TRATTATE CON SISTEMA DI FILI FILETTATI BLOCCATI: MANTENIMENTO DELLA RIDUZIONE E RISULTATI CLINICI CON DUE COSTRUTTI BIOMECCANICAMENTE DIVERSI
[V. Candela](#)¹, [S. Gumina](#)¹, [D. Passaretti](#)²
¹ Università degli Studi La Sapienza, Roma - ICOT, Latina, Roma, ² Università degli Studi La Sapienza, Roma
- * 86293 LA PRESENZA DI COMMUNIZIONE POSTERIORE MODIFICA IL TRATTAMENTO E LA PROGNOSI NELLE FRATTURE DEL CAPITULUM E DELLA TROCLEA? STUDIO ESEGUITO SU 45 CASI CONSECUTIVI
[A. Marinelli](#)¹, [E. Guerra](#)¹, [A. Mazzotta](#)¹, [G. Bettelli](#)¹, [R. Rotini](#)¹
¹ Istituto Ortopedico Rizzoli, Bologna

AUDITORIUM

AUDITORIUM

- 83433 OSTEOARTICULAR ALLOGRAFT IN COMPLEX DISTAL HUMERAL FRACTURE: A CASE SERIES AND LITERATURE REVIEW
ALLOGRAFT OSTEOARTICOLARE NELLE FRATTURE COMPLESSE NELL'OMERO DISTALE: SERIE CONSECUTIVA E REVIEW DELLA LETTERATURA
A. Guastafierro⁴, R. Russo¹, G. Della Rotonda², M. Ciccarelli¹, F. Fiorentino³, P. Minopoli³, M. Mortellaro³, L.R. Pietroluongo³
¹ Ospedale dei Pellegrini, Napoli, ² Ospedale del Mare, Napoli, ³ E-lisa s.r.l., Napoli, ⁴ Università degli Studi della Campania, Napoli
- 85820 I PORTALI ARTROSCOPICI ANTERO-LATERALE, ANTERO-MEDIALE E MIDLATERAL PERMETTONO DI RAGGIUNGERE L'INTERA CIRCONFERENZA DEL CAPITELLO RADIALE NEL TRATTAMENTO ARTROSCOPICO DELLE FRATTURE
E. Guerra¹, D. Cucchi^{3,4}, P. Arrigoni^{2,3}, F. Luceri^{2,3}, A. Menon^{2,3}, P.S. Randelli^{2,3}
¹ Shoulder and Elbow Unit, Ortopedico Rizzoli, Bologna, ² Azienda Socio Sanitaria Territoriale Centro Specialistico Ortopedico Traumatologico Gaetano Pini-CTO, Milano, ³ Università degli Studi di Milano, Milano, ⁴ Department of Orthopaedics and Trauma Surgery, University of Bonn, Bonn, Germany
- 86252 PSEUDOARTROSI DELL'OLECRANO: TECNICHE CHIRURGICHE E CASISTICA
M. Cavaciocchi¹, A. Colozza¹, A. Trimarchi¹, M. Fontana¹
¹ U.O. Ortopedia e Traumatologia, Ospedale per gli Infermi, Faenza
- 86278 FRATTURE SOVRACONDILIOIDEE SCOMPOSTE GARTLAND 2 E 3: REVISIONE DEI CASI TRATTATI DAL 2011 AL 2015
D. Lana¹, M.C. Marongiu¹, S. Cavalera¹, L. Tarallo¹, C. Rovesta¹, F. Catani¹
¹ Azienda Ospedaliero Universitaria Policlinico di Modena - Università degli Studi di Modena e Reggio Emilia, Modena

10.20-10.30

RELIVE 4

Ricostruzioni protesiche dopo resezioni per tumori della spalla

Moderatore: **G. Porcellini**

Relatore: **P. Ruggieri**

10.30-11.20

TAVOLA ROTONDA 3

La protesizzazione primaria della Glena

Moderatore: **S. Gumina**

Discussore: **M. Borroni**

Esperti: **V. De Cupis, R. Emery, F. Grassi, G. Porcellini, P. Randelli**

11.20-11.25

REPORT CADAVER LAB 2017

Relatore: **S. Marengo**

11.25-11.45

SICSeG PRESIDENT GUEST LECTURE

Past and future on rotator cuff treatment

Relatore: **R. Emery**

11.45-12.25

SIMPOSIO 1

Le fratture esposte di gomito: approccio multidisciplinare

Moderatore: **A. Miti**

Discussore: **A. Maresca**

Esperti: **M. Gargiulo, A. Pagnotta, D. Tigani**

12.25-12.55

TRIBUTO PROF. MARIO RANDELLI

Relatori: **A. Castagna, P. Dalla Pria, P. Gambrioli**

12.55-13.00

REPORT PREMIO LAMBERTO PERUGIA 2017

Relatore: **A. Cappellari**

14.00-15.30

SESSIONE XV – L'INSTABILITÀ DI SPALLA E GOMITO – PARTE I

Moderatori: **B. Melis, E. Vinci**

- 85969 LE FRATTURE INSTABILI DELL'AVAMBRACCIO: UNO STUDIO SUI CASI ACUTI, PER MIGLIORARE LA NOSTRA COMPrensione CLINICA E PER VALUTARE I RISULTATI DELLA RICOSTRUZIONE DELLA MEMBRANA INTEROSSEA
M. Cavaciocchi¹, A. Colozza¹, A. Trimarchi¹, A. Taroni¹, P. Frontali¹, L. Perna¹, M. Fontana¹
¹ U.O. Ortopedia e Traumatologia, Ospedale per gli Infermi, Faenza
- 86286 PREVALENZA DELLE LESIONI DELLA MEMBRANA INTEROSSEA NELL'INSTABILITÀ COMPLESSA DEL GOMITO: STUDIO ECOGRAFICO
G. Corsi¹, L. Di Sante¹, R. Triolo¹, M. Scacchi¹, C. Villani¹, V. Santilli¹, G. Giannicola¹
¹ Università degli Studi La Sapienza, Policlinico Umberto I, Roma
- * 85897 LA RICOSTRUZIONE DELLA MEMBRANA INTEROSSEA NELLA LESIONE CRONICA DI ESSEX-LOPRESTI: "REALTÀ TRA LETTERATURA E PRATICA CLINICA"
S. Padovani¹, L. Massari¹, M. Cavaciocchi², M. Fontana²
¹ Azienda Ospedaliero-Universitaria di Ferrara, Ferrara, ² Azienda Ospedaliera di Faenza, Faenza

AUDITORIUM

- 86036 LA RM IN ACUTO NELLE LUSSAZIONI DI GOMITO: UN AIUTO AL CHIRURGO
E. Dutto¹, A. Gallo², A. Sard¹, F. Olivero¹, A. Borrè², B. Battiston¹
¹ U.O.C. Ortopedia e Traumatologia 2, Indirizzo Chirurgia della Mano e Microchirurgia, Città della Salute e della Scienza, Torino ² Dipartimento di Diagnostica per Immagini, Città della Salute e della Scienza, C.T.O. Torino
- 85824 RISCONTRI INTRA-ARTICOLARI NEL DOLORE LATERALE DI GOMITO: È POSSIBILE PARLARE DI MICROINSTABILITÀ?
P. Arrigoni^{1,2}, D. Cucchi^{1,3}, F. Luceri^{1,2}, J. Tamini^{1,2}, A. Menon^{1,2}, P.S. Randelli^{1,2}
¹ Università degli Studi di Milano, Milano, ² U.O.C. Azienda Socio Sanitaria Territoriale Centro Specialistico Ortopedico Traumatologico G. Pini-CTO, Milano, ³ Department of Orthopaedics and Trauma Surgery, University of Bonn, Bonn, Germany
- 86076 GRAVE LESIONE DI HILL-SACHS E GRAVE BANKART OSSEA IN POSTUMI DI NUMEROSI EPISODI DI LUSSAZIONE ANTERIORE DI SPALLA. DESCRIZIONE E TRATTAMENTO DI UN CASO CLINICO
S.A. Rapisarda², R. Lupo¹, G. Palmisciano¹, S. Morello¹, R. Arcidiacono¹
¹ Ospedale San Giovanni di Dio, Agrigento, ² Ospedale San Giacomo Altopasso, Licata
- 83408 ARTHROSCOPIC PUTTI-PLATT-BANKART PROCEDURE: NUOVO APPROCCIO AL TRATTAMENTO ARTROSCOPICO DELL'INSTABILITÀ GLENO-OMERALE ANTERIORE
S. Dlimi¹, A. Lazzaro², R. Salvador³, F. Bisco¹, R. Ferrante¹, D. Camobreco¹, C. Saffayè¹, O. Arduin¹, G. Trapani¹, A. Fiocchi¹, P. Piovan¹
¹ Casa di Cura Madonna della Salute, Porto Viro, ² Casa di Cura Pierangeli, Pescara, ³ Università degli Studi di Padova, Padova
- 86295 CAPSULOPLASTICA OPEN E TRASPOSIZIONE DEL TENDINE CONGIUNTO NELLE LUSSAZIONI ANTERIORI DI SPALLA RECIDIVANTI. RISULTATI CLINICI PRELIMINARI A DUE ANNI DI FOLLOW UP
A.P. Vadalà¹, A. De Carli¹, R. Lanzetti¹, A. Rossato¹, E. Gaj¹, D. Desideri¹, A. Ferretti¹
¹ Ospedale S. Andrea, Roma
- 83437 ARTHROSCOPIC SUBSCAPULARIS AUGMENTATION OF BANKART REPAIR IN CHRONIC ANTERIOR SHOULDER INSTABILITY WITH BONE LOSS LESS THAN 25% AND CAPSULAR DEFICIENCY: CLINICAL MULTICENTER STUDY
AUMENTO SUBSCAPOLARE ARTROSCOPICO DELLA RIPARAZIONE DI BANKART NELL'INSTABILITÀ CRONICA DELLA SPALLA ANTERIORE CON UNA PERDITA OSSEA INFERIORE AL 25% E CARENZA CAPSULARE: STUDIO CLINICO DI PIU' CENTRI
R. Russo¹, C. Massoni², S. Schroter³, A. Zanini⁴, D. Bianchedi⁵, M. Maiotti²
¹ Ospedale Dei Pellegrini, Napoli, ² S. Giovanni Addolorata, Roma, ³ Eberhard Karls University, Tubingen, Germany, ⁴ Ospedale Carlo Poma, Mantova, ⁵ Isokinetic Group, Roma

AUDITORIUM

- 86020 VALUTAZIONE CON SENSORI INERZIALI NEL PRE E POST RIABILITAZIONE DELLA INSTABILITÀ FUNZIONALE DI SPALLA
D. Codeluppi¹, M. Montori¹, G. Campochiaro¹, M. Muraccini², P. Baudi³
¹ Poliambulatorio Modus, Castelfranco Emilia, ² Spallaonline Gruppo, Modena, ³ Ospedale di Suzzara, Suzzara

15.30-16.20

TAVOLA ROTONDA 4

La protesi nella fratture di gomito

Moderatore: **A. Marinelli**

Discussore: **G. Giannicola**

Esperti: **R. Angeloni, S. Antuña, D. Blonna, L. Celli, G. Merolla**

16.20-16.40

LOCAL PRESIDENT GUEST LECTURE

La protesi di capitello radiale nelle fratture

Relatore: **S. Antuña**

16.40-16.55

RELIVE 5

Impianto protesi di capitello radiale

Moderatore: **F. Castoldi**

Relatore: **R. Rotini**

16.55-17.45

SIMPOSIO 2

La malattia della cuffia dei rotatori nel paziente over 70

Moderatore: **P. Randelli**

Discussore: **M. Ciccarelli**

Esperti: **M. Conti, G. Fama, R. Leo, M. Verdano**

17.45-18.00

RELIVE 6

Lesioni massive della cuffia dei rotatori: riparazione artroscopica con augmentation

Moderatore: **F. Grassi**

Relatore: **C. Chillemi**

18.00 -19.15

ASSEMBLEA SOCI

SALA GIOVE A

07.45-08.50

CORSO DI ISTRUZIONE A

Come riconoscere e trattare in acuto le lesioni legamentose nelle fratture-lussazioni del gomito

Moderatore: **G. Giannicola**

Relatori: **M. Cavaciocchi, G. Giannicola, A. Marinelli, D. Polimanti, L. Tarallo**

08.50-10.20

SESSIONE XIII – LE PROTESI DI SPALLA E GOMITO – PARTE II

Moderatori: **S. Di Fabio, E. Rebuzzì**

86305 VALUTAZIONE RADIOLOGICA DEL COLLO GLENOIDEO E SUA POTENZIALE CORRELAZIONE CON IL NOTCHING GLENOIDEO NELL'ARTROPROTESI INVERSA DI SPALLA: STUDIO PRELIMINARE

A.P. Vadalà¹, **R. Garofalo**², **A. De Carli**¹, **A. Rossato**¹, **F. Marzilli**¹, **D. Desideri**¹, **E. Gaj**¹, **A. Ferretti**¹

¹ Ospedale S. Andrea, Roma, ² Ospedale Miulli, Bari

83391 STELO GRAMMONT VERSUS LATERALIZZANTE IN PROTESI INVERSA DI SPALLA PER FRATTURA DI Omero PROSSIMALE CONFRONTO CLINICO E RADIOGRAFICO A MEDIO TERMINE

D. Aliani¹, **M.A. Verdano**¹, **E. Vaienti**¹, **F. Ceccarelli**¹

¹ Clinica Ortopedica - Azienda Ospedaliero-Universitaria di Parma - Università di Parma, Parma

85902 ARTROPROTESI INVERSA CON TRASFERIMENTO COMBINATO DI GRAN DORSALE E GRAN ROTONDO PER ARTROPATIA GLENO-OMERALE CON DEFICIT DI ELEVAZIONE E ROTAZIONE ESTERNA ATTIVA. RISULTATI DI 29 CASI CON UN FOLLOW-UP MEDIO DI 5 ANNI

C. Bertone¹, **D. Petriccioli**¹, **G. Marchi**²

¹ Clinico Sant'Anna, Brescia, ² Spedali Civili, Brescia

86051 RISULTATI PRELIMINARI DELL'IMPIANTO DI PROTESI DI SPALLA A RISPARMIO OSSEO OMERALE CON COMPONENTE CEFALICA IN PIROCARBONIO

M. Baldassarri¹, **G. Bettelli**¹, **M. Cavallo**¹, **A. Ritali**¹, **R. Rotini**¹

¹ Istituto Ortopedico Rizzoli, Bologna

83098 PROTESI INVERSA DI SPALLA IN FRATTURE PROSSIMALI DELL'OMERO IN PAZIENTI OVER 70

P. Consigliere¹, **L. Mariani**¹, **G. Arealis**¹, **O. Tsvieli**¹, **I. Polyzois**¹, **E. Atoun**¹, **O. Levy**¹, **G. Sforza**¹

¹ Reading Shoulder Unit, Reading, UK

SALA GIOVE A

85810 L'ESPERIENZA DEL CHIRURGO NELLA DETERMINAZIONE DELLA DIMENSIONE DELLA PROTESI DI CAPITELLO RADIALE

F. Luceri^{1,2}, **P. Arrigoni**^{1,2}, **D. Cucchi**^{2,3}, **L.A. Pederzini**⁴, **A. Paronzini**¹, **A. Menon**^{1,2}, **P.S. Randelli**^{1,2}

¹ U.O.C. Azienda Socio Sanitaria Territoriale Centro Specialistico Ortopedico Traumatologico G. Pini-CTO, Milano, ² Università degli Studi di Milano, Milano, ³ Department of Orthopaedics and Trauma Surgery, University of Bonn, Bonn, Germany, ⁴ Arthroscopic and Sport Medical Center, Nuovo Ospedale di Sassuolo, Sassuolo

86074 LA PROTESI DEL CAPITELLO RADIALE: DESIGN MONOPOLARE E BIPOLARE A CONFRONTO. RISULTATI A MEDIO-LUNGO TERMINE IN UNA POPOLAZIONE DI 25 PAZIENTI

S.A. Rapisarda¹, **M. Arcidiacono**², **R. Arcidiacono**³, **R. Lupo**³

¹ Ospedale San Giacomo Altopasso, Licata, ² Istituto Clinico Humanitas, Rozzano

³ Ospedale San Giovanni di Dio, Agrigento

86309 IL RIASSORBIMENTO PROSSIMALE DEL COLLO RADIALE DOPO IMPIANTO DI UNA PROTESI A PRESS-FIT EVERAMENTE CAUSATO DALLO STRESS-SHIELDING?

V. Castagna¹, **A. Giulivi**¹, **P. Spinello**¹, **M. Scacchi**¹, **G. Giannicola**¹

¹ Università degli Studi La Sapienza, Policlinico Umberto I, Roma

86288 PROTESI DI TESTA RADIALE: RISULTATI CLINICI E RADIOGRAFICI A 10 ANNI

R. Zaccaro¹, **A. Marinelli**¹, **A. Ritali**¹, **E. Guerra**¹, **R. Rotini**¹

¹ Istituto Ortopedico Rizzoli, Bologna

13.00-14.00

WORKSHOP LUNCH Conmed

SPALLA, GOMITO E MANO. SEMPLICI SOLUZIONI PER INTERVENTI COMPLESSI

Moderatori: **S. Gumina, G. Porcellini**

Spalla Instabilità - Meno invasivi, più stabili

Relatore: **A. Castagna**

Spalla cuffia - I materiali e le geometrie nella riparazione artroscopica della cuffia dei rotatori: una procedura taylor made

Relatore: **S. Nicoletti**

Gomito - La riparazione del tendine distale del bicipite brachiale

Relatori: **E. Guerra, R. Rotini**

Mano - Trattamento chirurgico della rizoartrosi

Relatore: **G. Pezzella**

SALA GIOVE A

14.00-15.30

SESSIONE XVI – LE LESIONI TENDINEE DI SPALLA E GOMITO – PARTE II

Moderatori: **M. Borroni, L. Tarallo**

- 85886 DISORDINI GASTROESOFAGEI POSSONO AUMENTARE IL RISCHIO DI SVILUPPARE RIGIDITÀ DOPO RIPARAZIONE ARTROSCOPICA DI LESIONI DELLA CUFFIA DEI ROTATORI
D. Cucchi^{1,2}, **F.M. Feroldi**¹, **A. Menon**¹, **F. Luceri**¹, **L. Boerci**¹, **B. Zanini**¹, **P. Randelli**¹
¹ Università degli Studi di Milano - ASST Gaetano Pini-CTO, Milano, ² Department of Orthopaedics and Trauma Surgery, Universitätsklinikum Bonn, Bonn, Germany
- * 86112 IL RUOLO DEL SOVRACCARICO FUNZIONALE NELL'EZILOGIA DELLA DEGENERAZIONE DELLA CUFFIA DEI ROTATORI. STUDIO DI RISONANZA MAGNETICA SU PAZIENTI CON AMPUTAZIONE MONOLATERALE DI BRACCIO
V. Candela¹, **A. Castagna**³, **S. Gumina**¹, **G. Giannicola**²
¹ Università degli Studi La Sapienza - ICOT, Latina, Roma, ² Università degli Studi La Sapienza, Roma ; Policlinico Umberto I, Roma, ³ Istituto Humanitas, Rozzano
- 86294 RIPARAZIONE COMPLETA DI ROTTURE MASSIVE IRREPARABILI DELLA CUFFIA POSTERO-SUPERIORE
S. Carbone¹, **S. Placidi**², **V. Arceri**³, **R. Mezzoprete**²
¹ Clinica San Feliciano, Roma, ² Ospedale San Camillo de Lellis, Rieti, ³ Ospedale San Camillo Forlanini, Roma
- 85988 LESIONI IRREPARABILI DELLA CUFFIA DEI ROTATORI. SUPERIOR CAPSULAR RECONSTRUCTION CON TENDINE BICIPITE (TECNICA ABC)
C. Chillemi¹, **M. Mantovani**², **A. Gigante**³
¹ Istituto Chirurgico Ortopedico Traumatologico, Latina, ² NCS Lab, Carpi, ³ Università Politecnica delle Marche, Ancona
- 86166 ANALISI DEI FATTORI DI RISCHIO LAVORATIVI ED EXTRA-LAVORATIVI IN PAZIENTI AFFETTI DA EPICONDILITE ED EPITROCLEITE. STUDIO CASO-CONTROLLO
G. Iacono Quarantino¹, **G. Zuchi**¹, **M. Zitiello**¹, **M. Scacchi**¹, **C. Villani**¹, **G. Giannicola**¹
¹ Università degli Studi La Sapienza, Policlinico Umberto I, Roma
- 85971 IL DOLORE EPICONDILARE DEL GOMITO: NON SOLO EPICONDILITE
E. Carità¹, **A. Donadelli**¹
¹ Clinica San Francesco, Verona
- 86169 L'EPICONDILITE E L'EPITROCLEITE SONO MALATTIE 'WORK-RELATED'? ANALISI DEI FATTORI DI RISCHIO LAVORATIVI ED EXTRA-LAVORATIVI IN TRE CATEGORIE PROFESSIONALI A DIVERSO CARICO FUNZIONALE PER IL GOMITO. STUDIO OSSERVAZIONALE TRASVERSALE
M. Dell'Orfano¹, **L. Moretti**¹, **G. Iacono Quarantino**¹, **G. Cera**¹, **D. Ferraro**¹, **P. Spinello**¹, **C. Villani**¹, **G. Giannicola**¹
¹ Università degli Studi La Sapienza, Policlinico Umberto I, Roma

SALA GIOVE B

07.45-08.50

CORSO DI ISTRUZIONE B

Riduzione a cielo chiuso o aperto delle fratture dell'omero

prossimale: aspetti pratici

Moderatore: **F. Castoldi**

Relatori: **S. Antuña, F. Grassi, S. Gumina, R. Russo**

08.50-10.20

SESSIONE XIV – LE LESIONI TENDINEE DI SPALLA

Moderatori: **A. Castagna, R. Lupo**

- 86157 VALUTAZIONE CLINICA ED ECOGRAFICA DELLA CUFFIA DEI ROTATORI DOPO INCHIODAMENTO ENDOMIDOLLARE ANTEROGRADO NELLE FRATTURE DIAFISARIE E DEL COLLO CHIRURGICO OMERALE
E. Camana¹, **T. Binda**¹, **S. Ferraro**¹, **F. Cantore**¹, **M.F. Surace**¹
¹ Università degli Studi dell'Insubria, Varese
- 85171 STRENGTH RECOVERY AFTER ARTHROSCOPIC ANTEROSUPERIOR CUFF REPAIR: ANALYSIS OF A CONSECUTIVE SERIES
RECUPERO DELLA FORZA DOPO RIPARAZIONE ARTROSCOPICA DELLA CUFFIA ANTERO-SUPERIORE: ANALISI DI UNA SERIE CONSECUTIVA
E. Visonà¹, **P. Paladini**², **G. Merolla**², **S. Cerciello**³, **G. Porcellini**²
¹ Ospedali Riuniti Padova Sud-ULSS 17, Schiavonia, Padova, ² Unit of Shoulder and Elbow Surgery, D. Cervesi Hospital, Cattolica, ³ Casa di Cura Villa Betania, Roma
- 85852 RISULTATI A LUNGO TERMINE DI RIPARAZIONI ARTROSCOPICHE DI LESIONI DELLA CUFFIA DEI ROTATORI: RISULTATI FUNZIONALI E RADIOLOGICI A 10 ANNI DI FOLLOW-UP
D. Cucchi^{1,2}, **A. Menon**¹, **F. Luceri**¹, **F.M. Feroldi**¹, **M. Mazzoleni**¹, **E. Nocerino**³, **A. Aliprandi**⁴, **P.S. Randelli**¹
¹ Laboratory of Applied Biomechanics, Università degli Studi di Milano - ASST Gaetano Pini-CTO, Milano, ² Department of Orthopaedics and Trauma Surgery, Universitätsklinikum Bonn, Bonn, Germany ³ Department of Diagnostic and Interventional Radiology, IRCCS Policlinico San Donato, Milano, ⁴ Department of Radiology, Istituti Clinici Zucchi, Monza
- 86287 LESIONE DELLA CUFFIA DEI ROTATORI CON CISTI DEL TROCHITE: RIPARAZIONE TRANSOSSEA IN ARTROSCOPIA
C. Chillemi¹, **M. Mantovani**², **M. Osimani**¹, **C. Edgar**⁴, **A. Gigante**³
¹ Istituto Chirurgico Ortopedico Traumatologico, Latina, ² NCS Lab, Carpi, ³ Università Politecnica Delle Marche, Ancona, ⁴ University Of Connecticut, Connecticut, USA
- 86296 PULL-OUT INTRA-OPERATORIO DI ANCORE PER LA SUTURA DI CUFFIA: CORRELAZIONI RADIOGRAFICHE E DI DENSITÀ OSSEA
S. Carbone¹, **A. Greco**², **S. Placidi**³, **R. Mezzoprete**³
¹ Clinica San Feliciano, Roma, ² Casa di Cura Villa Claudia, Roma, ³ Ospedale San Camillo de Lellis, Roma

SALA GIOVE B

- 86283 VALUTAZIONE CLINICA ED ECOGRAFICA DI LESIONI MASSIVE DI CUFFIA RIPARATE CON TECNICA TRANSOSSEA: 6 MESI DI FOLLOW-UP
[A. Pellegrini](#)¹, [P. Paladini](#)², [G. Merolla](#)², [G. Porcellini](#)², [F. Ceccarelli](#)³
¹ Ortopedia e Traumatologia, Ospedale Santa Maria, Borgo Val di Taro, Parma,
² Chirurgia della Spalla, Ospedale Cervesi, Cattolica, ³ Università di Parma, Parma
- 85968 RIABILITAZIONE PREOPERATORIA NELL'INTERVENTO DI TRASPOSIZIONE DEL GRAN DORSALE: PUÒ MIGLIORARE L'OUTCOME CLINICO DEL PAZIENTE?
[A. Padolino](#)¹, [M. Saporito](#)¹, [M.V. Filippi](#)², [G. Porcellini](#)¹
¹ U.O. Chirurgia della Spalla, Ospedale Cervesi, Cattolica, ² Laboratorio di Biomeccanica M. Simoncelli, Ospedale Cervesi, Cattolica

13.00-14.00

WORKSHOP LUNCH Clinika

LE FRATTURE DELLA PALETTA OMERALE: EVITARE GLI INSUCCESSI DELL'OSTEOSINTESI. ESPERIENZE A CONFRONTO.

Presidente: [L. Celli](#)

Moderatori e Relatori: [A. Celli](#), [D. Berruti](#), [F. Castoldi](#), [M. Fontana](#), [G. Porcellini](#), [P. Punzetto](#), [R. Rotini](#), [L. Tarallo](#)

- Introduzione
- Inquadramento degli insuccessi
- Esperienze a confronto: come evitare l'insuccesso
- Discussione e presentazione di casi
- Conclusione e termine dei lavori

14.00- 15.30

SESSIONE XVII – MISCELLANEA DI SPALLA E GOMITO – PARTE II

Moderatori: [C. A. Augusti](#), [U. Mariotti](#)

- 85926 FATTORI PROGNOSTICI NEL TRATTAMENTO DELLA TENDINITE CALCIFICA ACUTA CON LITOCCLASIA PERCUTANEA ECOGUIDATA. LA NOSTRA ESPERIENZA SU 3000 CASI
[F. Fauci](#)¹, [M. Saporito](#)¹, [P. Paladini](#)¹, [G. Merolla](#)¹, [G. Porcellini](#)¹
¹ Chirurgia della spalla e del gomito Ospedale Cervesi di Cattolica AULS Rimini, Cattolica
- 83348 IL "PARADOSSO DELL'OBESITÀ" NELLE ARTROPROTESI DI SPALLA. IMPORTANZA DELLO STATO NUTRIZIONALE DEL PAZIENTE
[R. Leo](#)¹, [V. Fogliata](#)², [B.M. Marelli](#)¹
¹ Centro Specialistico Ortopedico Traumatologico Gaetano Pini-CTO, Milano,
² Università degli Studi di Milano, Milano

SALA GIOVE B

- 83204 L'OS ACROMIALE NEL GIOCATORE DI TENNIS PROFESSIONISTA
[M. Calò](#)¹, [J. Parier](#)², [G. Nourissat](#)²
¹ Ospedale San Luigi Gonzaga, Orbassano, ² Clinique des Maussins, Parigi, France
- 86113 DISCINESIA SCAPOLO TORACICA: STUDIO OSSERVAZIONALE SU GIOVANI NUOTATORI AGONISTI
[V. Candela](#)², [J. Preziosi Standoli](#)¹, [F. Fratolocchi](#)¹, [E. Cecchini](#)¹, [P. Romeo](#)¹, [S. Gumina](#)¹
¹ Università degli Studi La Sapienza, Roma, ² Università degli Studi La Sapienza, Roma - ICOT, Latina, Roma
- 85935 RAPPORTO TRA INTERVALLO DI KOCHER E COMPLESSO LEGAMENTOSO ESTERNO DEL GOMITO. STUDIO ANATOMICO
[E. Bellato](#)¹, [F. Caranzano](#)², [A. Marmotti](#)¹, [F. Castoldi](#)¹, [D. Blonna](#)²
¹ Ospedale San Luigi Gonzaga-Università degli Studi di Torino, Orbassano,
² Ospedale Maurizio Umberto I -Università degli Studi di Torino, Torino
- METHOD FOR MEASURING THE DISPLACEMENT OF CADAVERIC ELBOW AFTER THE SECTION OF MEDIAL COLLATERAL LIGAMENT ANTERIOR AND POSTERIOR BUNDLES
METODO PER LA MISURAZIONE DELLA LUSSAZIONE DI GOMITO CADAVERICO DOPO SEZIONE DELLE BANDE ANTERIORI E POSTERIORI DEL LEGAMENTO COLLATERALE MEDIALE
[A. Sard](#)², [D. Borzelli](#)¹, [L. Gastaldi](#)¹, [C. Bignardi](#)¹, [A. Audenino](#)¹, [M. Terzini](#)¹, [S. Pastorelli](#)¹
¹ Department of Mechanical and Aerospace Engineering, Policlinico Torino, ² Hand Surgery Division, AOU CTO, Torino
- * 85194 IL TRAPIANTO OSTEOCONDRALE AUTOLOGO (OAT) PER VIA ARTROSCOPICA NELLE OSTEOCONDRI DISSECANTI DI GOMITO (OCD): UN'ANALISI RETROSPETTIVA A MEDIO TERMINE
[M. Bartoli](#)¹, [L.A. Pederzini](#)²
¹ Istituto di Ortopedia e Traumatologia Università Cattolica del Sacro Cuore, Roma, ² Unità di Ortopedia e Traumatologia - Nuovo Ospedale Civile di Sassuolo, Sassuolo

SALA URANO

07.45-08.50

CORSO DI ISTRUZIONE C

Principi di base dell'artroscopia di gomito

Moderatore: **L. Pederzini**

Relatori: **P. Arrigoni, A. Colozza, E. Guerra, G. Merolla**

08.50-09.50

CONSENSUS CONFERENCE

Trauma of the forearm

Moderatore: **M. Fontana**

Partecipanti: **S. Antuña, B. Battiston, M. Ceruso, A. Colozza, F. Castoldi, G. Giannicola, R. Rotini, M. Soubeyrand, B. The**

13.00-14.00

**WORKSHOP LUNCH Dual Sanitaly
RAZIONALE TERAPEUTICO E IMMOBILIZZAZIONE DINAMICA
NELLA INSTABILITÀ ANTERIORE DI SPALLA**

Moderatori: **A. Castagna, G. Porcellini**

13.00 Analisi cinematica gleno-omeroale e scapolo-omeroale di pazienti con instabilità traumatica anteriore che usano un tutore per la spalla: studio prospettico di laboratorio

Relatore: **G. Merolla**

13.25 Il tutore dinamico rappresenta una buona opzione di trattamento della prima dislocazione anteriore della spalla durante la stagione agonistica

Relatori: **M. Conti, R. Garofalo**

13.45 Discussione

SALA NETTUNO

13.00-14.00

**WORKSHOP LUNCH Stryker
THE USE OF ICONIX SOFT TISSUE ANCHORS IN THE UPPER
EXTREMITY: 5 YEARS FOLLOW UP AND NEW ADVANCED
APPLICATIONS**

Moderatore: **D. Tigani**

Relatori: **R. Castricini, A. Colozza, V. De Cupis**

AUDITORIUM

09.00-10.30

SESSIONE XVIII – LE PROTESI DI SPALLA E GOMITO – PARTE III

Moderatori: **P. Dalla Pria, R. Russo**

- 85169 THE INFLUENCE OF CRITICAL SHOULDER ANGLE ON SECONDARY ROTATOR CUFF INSUFFICIENCY FOLLOWING SHOULDER ARTHROPLASTY
L'INFLUENZA DELLA CRITICAL SHOULDER ANGLE NELLA LESIONE SECONDARIA DELLA CUFFIA DEI ROTATORI DOPO ARTROPROTESI DI SPALLA
E. Visonà², **S. Cerciello**¹, **A. P. Monk**³, **K. Corona**⁴, **G. Walch**⁵
¹ Casa di Cura Villa Betania, Roma ² Ospedali Riuniti Padova Sud-ULSS 17, Schiavonia, Padova, ³ NDORMS, University of Oxford, Oxford, UK, ⁴ Università degli Studi del Molise, Campobasso, ⁵ Centre Orthopedique Santy, Lyon, France
- 86117 EZIOPATOGENESI DELLA ARTROPATIA GLENO-OMERALE DA ROTTURA DI CUFFIA: L'IPERLASSITÀ ARTICOLARE PUÒ ESSERE CONSIDERATA UN FATTORE PREDISPONENTE?
V. Candela¹, **S. Gumina**¹, **M. Borroni**², **V. Petrucci**³, **E. Sinno**³, **A. Castagna**²
¹ Università degli Studi La Sapienza, Roma - ICOT, Latina, Roma, ² Istituto Humanitas, Rozzano, Milano, ³ Università degli Studi La Sapienza, Roma
- 86071 CONFRONTO TRA RISULTATI CLINICI E RADIOGRAFICI DELLE PROTESI INVERSE DI GRAMMONT DI PRIMA E SECONDA GENERAZIONE
R.L. Alberio¹, **P. Fornara**¹, **F.A. Grassi**¹
¹ A.O.U. Maggiore della Carità, Novara
- 83273 LA PROTESI INVERSA DI SPALLA: IL RUOLO DEL SOTTOSCAPOLARE
M. Neri¹, **M. Libroia**¹
¹ Humanitas San Pio X, Milano
- 86165 CASE REPORT: GLENA ALL-POLY CON AUGMENT POSTERIORE E SUA PIANIFICAZIONE CON SOFTWARE DEDICATO NEL TRATTAMENTO DI UN'EROSIONE B2
M. De Cupis¹, **G. Campopiano**², **A. Luci**², **V. De Cupis**¹
¹ Istituto I.C.O.T. - Marco Pasquali, Latina, ² Università degli Studi La Sapienza, Roma - Polo Pontino, Latina
- 86297 IL RUOLO DELL'IMPIANTO GLENOIDEO NELLA PROTESI INVERSA DELLA SPALLA: UNO STUDIO CLINICO E RADIOLOGICO
A. De Carli¹, **A. Ciompi**¹, **R. Lanzetti**¹, **A. Vadalà**¹, **D. Lupariello**¹, **E. Gay**¹, **D. Desideri**¹, **A. Ferretti**¹
¹ Ospedale S. Andrea, Roma
- 86304 PROTESI DI RIVESTIMENTO LATERALE NEL GOMITO POST TRAUMATICO CON APPROCCIO POSTEROLATERALE
S. Soderi¹, **R. Angeloni**²
¹ Clinica Ortopedica Università degli Studi di Firenze, Firenze, ² Centro Day Surgery M. Bufalini, Firenze

AUDITORIUM

- 86168 È POSSIBILE DERIVARE INDIRETTAMENTE LE DIMENSIONI DEL CAPITELLORADIALE DA QUELLE DELLA SUPERFICIE ARTICOLARE OMERALE?
[A. Giulivi](#)¹, [M. Scacchi](#)¹, [P. Spinello](#)¹, [C. Villani](#)¹, [G. Giannicola](#)¹
¹ Università degli Studi La Sapienza, Policlinico Umberto I, Roma
- 82965 FRATTURE DEL CAPITELLO RADIALE TIPO MASON III: ANALISI DI 31 CASI TRATTATI CON PROTESI ANATOMICA PRESS-FIT
[L. Tarallo](#)¹, [M. Gialdini](#)¹, [M. Lombardi](#)¹, [E. Francioni](#)¹, [F. Catani](#)¹
¹ Università di Modena e Reggio Emilia, Policlinico di Modena, Modena
- 85996 STRESS-SHIELDING NELLE PROTESI A PRESS-FIT DEL CAPITELLO RADIALE: STUDIO PROSPETTICO COMPARATIVO TRA PROTESI BIPOLARE E PROTESI MONOPOLARE ANATOMICA
[P. Spinello](#)¹, [M. Scacchi](#)¹, [C. Villani](#)¹, [G. Giannicola](#)¹,
¹ Università degli Studi La Sapienza, Policlinico Umberto I, Roma

10.30-10.45

RELIVE 7

Nuove frontiere: impianti customizzati osteocondrali

Moderatore: **D. Dallari**

Relatore: **R. Russo**

10.45-11.35

SIMPOSIO 3

Infezioni dopo osteosintesi di spalla e gomito, approccio multidisciplinare

Moderatore: **M. Assom**

Discussore: **L. Murena**

Esperti: **M. Berlusconi, S. Rapisarda, A. Ritali, A. Sard, E. Marchionni**

11.35-12.30

SESSIONE XXI – LA MULTIDISCIPLINARIETÀ – PARTE II

Moderatori: **C. Rovesta, E. Siuni**

- 86291 IL TRATTAMENTO DELLA SINDROME DELLO STRETTO TORACICO
[M. Bruno](#)¹, [A. Fraccia](#)¹, [P. Ciampi](#)¹, [G. Peretti](#)¹
¹ IRCCS Istituto Ortopedico Galeazzi, Milano
- 86313 OUTCOME FUNZIONALE E SODDISFAZIONE DEL PAZIENTE DOPO RIPARAZIONE ARTROSCOPICA DELLA CUFFIA DEI ROTATORI CON FOLLOW UP MINIMO A 2 ANNI
[G. Ruggiero](#)¹, [R. Gatti](#)¹, [M. Borroni](#)², [A. Castagna](#)²
¹ Servizio di Fisioterapia - Humanitas Research Hospital, Rozzano, ² Unità Operativa di Chirurgia della Spalla - Humanitas Research Hospital, Rozzano

AUDITORIUM

- * 86044 UMBILICAL CORD STEM CELLS (UC-MSC) AND PULSED ELECTROMAGNETIC FIELDS (PEMF): POTENTIAL TOOLS FOR ROTATOR CUFF REPAIR?
CELLULE STAMINALI DEL CORDONE OMBELICALE (UC-MSC) E CAMPI ELETTROMAGNETICI PULSATI (PEMF): POTENZIALI STRUMENTI PER LA RIPARAZIONE DELLA CUFFIA DEI ROTATORI?
[A. Marmotti](#)¹, [F. Castoldi](#)¹, [E. Bellato](#)¹, [D. Blonna](#)¹, [S. Mattia](#)², [S. Setti](#)³, [G. Ferrero](#)¹, [A. Arpaia](#)¹, [L. Mangiavini](#)⁴, [L. De Girolamo](#)⁴, [A. Barbero](#)⁵, [G.M. Peretti](#)⁴
¹ University of Turin, Department of Orthopaedics and Traumatology, Torino, ² University of Turin Molecular Biotechnology Center, Torino, ³ IGEA SpA Clinical Biophysics, Carpi, ⁴ IRCCS Istituto Ortopedico Galeazzi, Milano, ⁵ Department of Biomedicine, University Hospital of Basel, Basel, Switzerland
- 83354 VALUTAZIONE DELLA TERAPIA PERIOPERATORIA E POSTOPERATORIA PER LA GESTIONE DEL DOLORE DOPO TENORRAFIA ARTROSCOPICA DELLE ROTTURE DELLA CUFFIA DEI ROTATORI
[R. Leo](#)¹, [V. Fogliata](#)², [B.M. Marelli](#)¹
¹ Centro Specialistico Ortopedico Traumatologico Gaetano Pini-CTO, Milano, ² Università degli Studi di Milano, Milano
- 86312 IMPIANTI OSTEOINTEGRATI PER IL TRATTAMENTO DI PAZIENTI AMPUTATI TRANSOMERALI: STATO DELL'ARTE E PROSPETTIVE
[A.G. Cutti](#)¹, [M. Fontana](#)², [G. Verni](#)¹
¹ Centro Protesi INAIL, Vigorso di Budrio, ² Ospedale degli Infermi, Faenza

12.30-13.20

TAVOLA ROTONDA 5

Nuove frontiere artroscopiche nelle lesioni irreparabili di cuffia

Moderatore: **A. Castagna**

Discussore: **C. Tudisco**

Esperti: **P. Avanzi, M. Cavallo, R. Garofalo, E. Savarese**

13.20-13.35

RELIVE 8

Capsuloplastica superiore

Moderatore: **G. Campochiaro**

Relatore: **F. Campi**

13.35-13.45

CHIUSURA DEL CONGRESSO E

PREMIAZIONE MIGLIORI COMUNICAZIONI

Relatori: **M. Fontana, S. Gumina**

SALA GIOVE A

07.45-09.00

CORSO DI ISTRUZIONE D

La lussazione acuta del gomito: dall'apparecchio gessato al fissatore esterno

Moderatore: R. Rotini

Relatori: A. Celli, D. Gamberoni, G. Restuccia, A. Sard

09.00-10.30

SESSIONE XIX – L'INSTABILITÀ DI SPALLA E GOMITO – PARTE II

Moderatori: M. Cavallo, M. C. Marongiu

83428 COMPUTERIZED TOMOGRAPHIC ASSESSMENT AND CLINICAL EVALUATION IN SHOULDER INSTABILITY TREATED WITH THE LATARJET-PATTE PROCEDURE USING ONE SCREW AND WASHER

VALUTAZIONE CLINICA E TC NELL'INSTABILITÀ DI SPALLA TRATTATA CON TECNICA DI LATARJET-PATTE CON UNA VITE E RONDELLA

G. Della Rotonda¹, M. Ciccarelli², A. Guastafierro³, R. Russo¹

¹ Ospedale Del Mare, Napoli, ² Ospedale Dei Pellegrini, Napoli, ³ Università degli Studi della Campania, Napoli

86298 INTERVENTO DI LATARJET, EVOLUZIONE DEL BONE BLOCK E SUA CORRISPONDENZA CLINICA: STUDIO CLINICO E RADIOGRAFICO

A.P. Vadalà¹, A. De Carli¹, R. Lanzetti¹, D. Desideri¹, A. Rossato¹, E. Gay¹, A. Ferretti¹

¹ Ospedale S. Andrea, Roma

83643 INSTABILITÀ DI SPALLA: BANKART VS BANKART & REMPLISSAGE OUTCOMES

A. Spirito¹, M. Verdano¹, F. Tacci¹, D. Aliani¹, E. Vaienti¹, F. Ceccarelli¹

¹ Ospedale Universitario Maggiore, Parma

86303 RISULTATI CLINICI E FUNZIONALI DEL TRATTAMENTO DELLE LUSSAZIONI CRONICHE DI SPALLA: CONFRONTO TRA CAPSULOPLASTICA OPEN E LATARJET

A. De Carli¹, A.P. Vadalà¹, R. Lanzetti¹, D. Desideri¹, A. Ponso¹, L. Proietti¹, A. Ferretti¹

¹ Ospedale S. Andrea, Roma

85825 RISULTATI CLINICI E FUNZIONALI DELL'INTERVENTO DI PLICATURA ARTROSCOPICA DELLA COMPONENTE RADIALE DEL LEGAMENTO COLLATERALE LATERALE NEL GOMITO MICROINSTABILE

P. Arrigoni^{1,2}, D. Cucchi^{2,3}, F. Luceri^{1,2}, J. Tamini^{1,2}, A. Menon^{1,2}, P.S. Randelli^{1,2}

¹ U.O.C. Azienda Socio Sanitaria Territoriale Centro Specialistico Ortopedico Traumatologico G. Pini-CTO, Milano, ² Università degli Studi di Milano, Milano, ³ Department of Orthopaedics and Trauma Surgery, University of Bonn, Bonn, Germany

SALA GIOVE A

85867 PROPOSTA DI UNA NUOVA TECNICA CHIRURGICA DI RICOSTRUZIONE DEL MEDIAL COLLATERAL LIGAMENT DEL GOMITO

E. Dutto¹, A. Sard¹, V. Greco¹, S. Vanni², B. Battiston¹

¹ Città della Salute e della Scienza - CTO, Torino, ² AO Villa Scassi Ospedale Civile Sampierdarena, Genova

86321 ELBOW INSTABILITY: THE ROLE OF ARTHROSCOPY

INSTABILITÀ DI GOMITO: IL RUOLO DELL'ARTROSCOPIA

A. Colozza¹, A. Trimarchi¹, M. Fontana¹

¹ Ospedale infermi Faenza AUSL Romagna, Faenza

85939 RICOSTRUZIONE DI CORONOIDE CON GRAFT OSTEOCONDRALE: STUDIO BIOMECCANICO COMPARATIVO

E. Bellato¹, J. Fitzsimmons², Y. Kim³, S. O'Driscoll²

¹ Ospedale San Luigi Gonzaga-Università Degli Studi Di Torino, Orbassano,

² Orthopedic Department-Biomechanics Laboratory-Mayo Clinic, Rochester, USA,

³ Haeundae Paik Hospital-Inje University, Busan, South Korea

86151 IL TRATTAMENTO CHIRURGICO DELLE LUSSAZIONI CRONICHE IRRIDUCIBILI DI GOMITO

V. Greco¹, E. Bellato², F. Castoldi², R. Rossi¹, D. Blonna¹

¹ AO Mauriziano Umberto I, Dipartimento di Ortopedia e Traumatologia, Torino,

² AOU San Luigi Gonzaga di Orbassano, Dipartimento di Ortopedia e Traumatologia, Torino

11.35-12.30

SESSIONE XXII – L'INSTABILITÀ DI GOMITO

Moderatori: G. Giannicola, A. Sard

83328 IL TRATTAMENTO DELLE LUSSAZIONI DI GOMITO IN ETÀ PEDIATRICA

G. Rocca¹, A. De Venuto¹, G. Colasanto¹

¹ AOU Maggiore Della Carità, Novara

85913 STUDIO BIOMECCANICO. IL POSTERIOR BUNDLE DEL MEDIAL COLLATERAL LIGAMENT: LA CERNIERA DEL GOMITO

V. Greco¹, A. Sard¹, E. Dutto¹, R. Rotini², S. Pastorelli³

¹ AOU Città della Salute e della Scienza, PO CTO, Dipartimento di Ortopedia

e Traumatologia 2, Torino, ² AO Rizzoli, Dipartimento di Chirurgia di Spalla e

Gomito, Bologna, ³ Politecnico di Torino, Dipartimento di Ingegneria Meccanica e Aerospaziale, Torino

MULTIBODY MODELLING OF LIGAMENOUS AND BONY STABILIZERS IN THE ELBOW JOINT

MODELLO DI STABILIZZATORI LEGAMENTOSI E OSSEI NELL'ARTICOLAZIONE DEL GOMITO

M. Terzini¹, E.M. Zanetti², A.L. Audenino¹, L. Gastaldi¹, S. Pastorelli¹, E. Panero¹, A. Sard³, C. Bignardi¹

¹ Dept. of Mechanical and Aerospace Engineering, Politecnico di Torino, Torino,

² Dept. of Engineering, University of Perugia, Perugia, ³ Hand Surgery Division, AOU CTO, Torino

SALA GIOVE A

- 85974 TRATTAMENTO CONSERVATIVO DELLE LUSSAZIONI SEMPLICI DI GOMITO: ANALISI DEI RISULTATI A MEDIO TERMINE
S. Fozzato¹, **R. Marin**², **M. Basilico**², **T. Binda**², **M.F. Surace**³
¹ IRCCS Galeazzi, Milano ² Università degli Studi dell'Insubria, Varese, ³ Centro di Ricerche Interdisciplinare in Patologia e Chirurgia dell' Apparatto Locomotore, Varese
- 85940 PROTESI DI CORONOIDE PER IL TRATTAMENTO DELL'INSTABILITÀ PERSISTENTE COMPLESSA DI GOMITO: RISULTATI CLINICI DI 3 PAZIENTI
E. Bellato¹, **S. O'Driscoll**²
¹ Ospedale San Luigi Gonzaga-Università degli Studi di Torino, Orbassano, ² Orthopedic Department-Biomechanics Laboratory-Mayo Clinic, Rochester, USA
- 86299 TRATTAMENTO DELLE PSEUDARTROSI DEL CONDILO OMERALE LATERALE NEI PAZIENTI PEDIATRICI: STUDIO RETROSPETTIVO OSSERVAZIONALE E REVISIONE DELLA LETTERATURA
P. Tanzi¹, **D. Antonioli**¹, **G. Trisolino**¹, **G. Di Gennaro**¹, **G. Gallone**¹, **S. Stilli**¹
¹ Istituto Ortopedico Rizzoli, Bologna
- 86015 NEUROLISI VERSUS TRASPOSIZIONE ANTERIORE DEL NERVO ULNARE NELLA SINDROME DEL CANALE CUBITALE: STUDIO CASO-CONTROLLO
R.M. Lanzetti¹, **A. Astone**¹, **V. Pace**², **L. D' Abbondanza**², **L. Braghiroli**², **M. Bisaccia**¹, **D. Lupariello**³, **M. Altissimi**², **A. Caraffa**¹
¹ Università degli Studi di Perugia, Perugia, ² Azienda Ospedaliera Santa Maria di Terni, Terni, ³ Università degli Studi La Sapienza, Roma

SALA GIOVE B

07.45-09.00

CORSO DI ISTRUZIONE E

Indicazioni alla protesica di spalla

Moderatore: **P. Paladini**Relatori: **C. Chillemi, G. Delle Rose, G. Sforza, E. Siuni, M. S. Tajana**

09.00-13.00

CORSO ECM PER INFERMIERI E MEDICI CHIRURGHI

LA RESPONSABILITÀ PROFESSIONALE

E LA SICUREZZA DELLE CURE

09.00-09.10 Apertura lavori

Relatori: **F. Altini, N. Ivaldo**

09.10-10.10 TAVOLA ROTONDA

Nursing dei cateteri periferici arto superiore

Moderatore: **R. Genco**Discussore: **A. Trimarchi**Esperti: **M. Boccali, A. Caponigri, M. Degli Esposti, P. Gallerani, G. Girelli**

10.10-11.20 TAVOLA ROTONDA

Nuovi aspetti di responsabilità professionale dell'infermiere

Moderatore: **S. Mambelli**Discussore: **P. Giurdanella**Esperti: **C. Forni, N. Sangiorgi, B. Sofritti, K. Savojni**

11.20-11.40 Break

11.40-12.50 TAVOLA ROTONDA

Il rischio clinico nella pratica infermieristica

Moderatore: **C. Fabbri**Discussori: **A. Caminati, P. Gualandi**Esperti: **S. Agosta, N. Macchia, K. Prati, R. Signani**

12.50-13.00 Compilazione del test di apprendimento

SALA URANO

SALA URANO

07.45-09.00

CORSO DI ISTRUZIONE F

TRATTAMENTO DEL PRIMO EPISODIO DI LUSSAZIONE DI SPALLA

Moderatore: **M. Borroni**

Relatori: **A. De Carli, E. Gervasi, R. Padua, C. Perfetti**

09.00-13.00

CORSO ECM PER FISIOTERAPISTI E MEDICI CHIRURGHI

PROGRAMMA RIABILITAZIONE SICSEG

Saluti

M. Conti, S. Gumina

09.00-10.50

TAVOLA ROTONDA

Focus la spalla degenerativa

Moderatore: **G. Porcellini**

09.00-09.10

Gestione spalla degenerativa: linee guida e buona pratica

Relatore: **D. Creta**

09.10-09.20

Terapia infiltrativa: quando, cosa e come

Relatore: **S. Galletti**

09.20-09.30

Il ruolo delle terapie fisiche: quando, perché e come

Relatore: **G. Severini**

09.30-09.40

Pain management

Relatore: **S. Petrozzino**

09.40-09.50

La riabilitazione della cuffia conservativa e post op

Relatore: **G. Rusconi**

09.50-10.00

La riabilitazione della spalla protesizzata

Relatore: **N. Taddio**

10.00-10.50

Discussione

10.50-11.10

LETTURA MAGISTRALE

Nuove metodiche riabilitative per il XXI secolo

Relatore: **G. Massazza**

11.10-13.00

TAVOLA ROTONDA

Focus le instabilità di spalla

Moderatore: **P. Paladini**

11.10-11.20

Instabilità ant e post : chirurgia quando & linee riabilitative

Relatore: **I. Fusaro**

11.20-11.30

La riabilitazione conservativa e post operatoria delle instabilità traumatiche

Relatore: **E. De Santis**

11.30-11.40

Le instabilità «minori» e multidirezionali

Relatore: **M. Conti**

11.40-11.50

La riabilitazione delle instabilità multidirezionali

Relatore: **V. Spunton**

11.50-12.00

Immobilizzazione e taping: quando e come

Relatore: **R. Fenini**

12.00-13.00

Discussione

Compilazione del test di apprendimento

SALA NETTUNO

09.00-10.30

SESSIONE XX – LA TRAUMATOLOGIA DI SPALLA E GOMITO – PARTE IV

Moderatori: S. De Giorgi, T. Mangano

- 85829 IL TRATTAMENTO CHIRURGICO DELLE LUSSAZIONI ACROMIO-CLAVEARI: CONFRONTO DEI RISULTATI TRA VITE CORACO-CLAVEARE ISOLATA VS VITE ASSOCIATA A FISSAZIONE TRANSARTICOLARE CON FILI DI KIRSCHNER
M. Leigheb ¹, G. Loddo ¹, R. Alberio ¹, F. Grassi ¹
¹ SC Ortopedia-Traumatologia, AOU Maggiore della Carità, Università del Piemonte Orientale, Novara
- * 83186 TUNNEL CORACOIDEI NEL TRATTAMENTO OPEN ED ARTROSCOPICO DELLA LUSSAZIONE ACROMION-CLAVEARE: STUDIO CADAVERICO SPERIMENTALE E REVISIONE SISTEMATICA DELLA LETTERATURA
M. Calò ¹, L. Barberis ², L. Vasario ², F. Castoldi ¹
¹ Ospedale San Luigi Gonzaga, Orbassano, ² Città della Salute e della Scienza, Torino
- 85963 IL CHIODO POLARUS NEL TRATTAMENTO DELLE FRATTURE DI OMERI PROSSIMALE
E. Crainz ¹, V.R. Corbo ¹, M. Vespi ¹, C. Cataldi ¹, M. Cesari ¹, L. Ceri ¹
¹ Azienda Ospedaliera Universitaria Senese, Siena
- 83312 PERCHÈ UNA FRATTURA DIAFISARIA DI OMERI TRATTATA CHIRURGICAMENTE ESITA IN PSEUDOARTROSI: REVIEW DI UNDICI ANNI IN DUE TRAUMA CENTERS
A. Maresca ¹, S. Cerbasi ¹, R. Fantasia ¹, P. Sangiovanni ¹, R. Pascarella ¹
¹ Ospedali Riuniti, Ancona
- * 83347 TRATTAMENTO CHIRURGICO DELLE FRATTURE DELLA CAVITÀ GLENOIDEA DI TIPO IA E IB IL RAZIONALE DEL TRATTAMENTO ARTROSCOPICO
R. Leo ¹, V. Fogliata ², B.M. Marelli ¹
¹ Centro Specialistico Ortopedico Traumatologico Gaetano Pini-CTO, Milano, ² Università degli Studi di Milano, Milano
- 83353 VALUTAZIONE DEL PIANO ARTICOLARE DOPO TRATTAMENTO CHIRURGICO NELLE FRATTURE DELLA GLENOIDE
R. Leo ¹, V. Fogliata ², B.M. Marelli ¹
¹ Centro Specialistico Ortopedico Traumatologico Gaetano Pini-CTO, Milano, ² Università degli Studi di Milano, Milano
- 86171 I DISTACCHI EPIFISARI DISTALI DI OMERI DA LESIONE OSTETRICA
A. Valassina ¹, S. Careri ¹, R. Vitiello ¹, R.M. Toniolo ²
¹ Policlinico Gemelli, Roma, ² Ospedale Pediatrico Bambino Gesù, Roma
- 86022 LE FRATTURE SOVRACONDILIOIDEE DI OMERI IN ETÀ PEDIATRICA: COSA INFLUENZA L'OUTCOME CLINICO?
N. Corradi ¹, D. Bottin ¹, G. Galla ¹, E. Gerace ¹, E. Caldari ¹, L. Massari ¹
¹ Azienda Ospedaliero-Universitaria di Ferrara, Ferrara

SALA NETTUNO

- 83409 FRATTURE DEL TERZO DISTALE DI OMERI, VALUTAZIONE RETROSPETTIVA NEI PAZIENTI TRATTATI MEDIANTE OSTEOSINTESI CON PLACCHE
F. Cuoghi ¹, L. Amendola ¹, A. Ortolani ¹, P. Barca ¹, T. Calabrò ¹, D. Tigani ¹
¹ Ospedale Maggiore, Bologna
- 85818 SICUREZZA E RIPRODUCIBILITÀ DELLA RIDUZIONE E SINTESI ARTROSCOPICA DELLE FRATTURE DI CORONOIDE ATTRAVERSO UN PORTALE ANTERO-MEDIALE ACCESSORIO
F. Luceri ^{1,2}, P. Arrigoni ^{1,2}, D. Cucchi ^{2,4}, E. Guerra ³, A. Della Grazia ¹, A. Menon ^{1,2}, P.S. Randelli ^{1,2}
¹ Azienda Socio Sanitaria Territoriale Centro Specialistico Ortopedico Traumatologico Gaetano Pini-CTO, Milano, ² Università degli Studi di Milano, Milano, ³ Shoulder and Elbow Unit, Ortopedico Rizzoli, Bologna, ⁴ Department of Orthopaedics and Trauma Surgery, University of Bonn, Bonn, Germany
- 8623 IL TRATTAMENTO DELLE FRATTURE DI CAPITELLO RADIALE TIPO 3 E TIPO 4 DI MASON CON PROTESI ANATOMICA: FOLLOW-UP CLINICO E RADIOGRAFICO
X. Prifti ¹, R. Tucci ¹, F. Tonelli ¹, L. Vignini ¹, F. Lazzarini ¹, G. Chiaracane ¹
¹ SOD chirurgia spalla e arto superiore AOUC CTO Firenze, Firenze

11.35-12.30

SESSIONE XXIII - MISCELLANEA DI SPALLA

Moderatori: F. Calderazzi, B. Melis

- 85784 PREVALENZA E CARATTERISTICHE DELLE PROBLEMATICHE A CARICO DEL CINGOLO SCAPOLARE TRA I DANZATORI IN ITALIA
A. Contri ¹, S. Muccioli ²
¹ Università di Bologna, Bologna, ² Università degli Studi di Ferrara, Ferrara
- 83086 LE INFEZIONI IN CHIRURGIA ARTROSCOPIA DI SPALLA
S. De Giorgi ¹, A. Castagna ², C. Carriero ¹, B. Moretti ¹
¹ Università Studi di Bari, Bari, ² Università Humanitas Milano, Milano
- 86292 TRATTAMENTO ARTROSCOPICO DELLA CAPSULITE ADESIVA: DIFFICOLTÀ CHIRURGICHE
S. Carbone ¹, D. Passaretti ¹
¹ Clinica San Feliciano, Roma
- 86308 TENDINESI DEL CAPO LUNGO DEL BICIPITE CON UN'ANCORA FOOTPRINT: STUDIO OSSERVAZIONALE E REVIEW DELLA LETTERATURA
P. Tanzi ¹, E. Guerra ¹, G.M. Marcheggiani Muccioli ¹, S. Zaffagnini ¹, M. Marcacci ², R. Rotini ¹
¹ Istituto Ortopedico Rizzoli, Bologna, ² Humanitas University, Rozzano, Milano
- 86012 ROTTURA ACUTA DEL GRAN PETTORALE: LA NOSTRA ESPERIENZA
G. Cautiero ¹, B. Di Santo ², N. Calabrese ²
¹ Università degli Studi della Campania Luigi Vanvitelli, Napoli, ² Casa di Cura GE.P.O.S, Telesse Terme

IL XIV CONGRESSO NAZIONALE

SICSeG

Società Italiana di Chirurgia della Spalla e del Gomito

È STATO REALIZZATO CON IL
CONTRIBUTO EDUCAZIONALE
NON VINCOLANTE DI:

 **Lima Corporate**
Orthopaedic  motion

 **CLINIKA**[®]

stryker[®]

**CONMED ITALIA
ARTHREX ITALIA
ADLER ORTHO
EXATECH ITALIA
TORNIER**

**ALFASIGMA
DUAL SANITALY
DEPUY SYNTHES part of Johnson & Johnson
SMITH&NEPHEW
ZIMMER BIOMET
MIKAI
PERMEDICA
PROMEDIKA**

BIMAR ORTHO
IGEA
KARL STORZ
MEDACTA ITALIA
MEDCOM TECH ITALIA
ORTHOFIX ITALIA
INTRAUMA
GRUPPO BIOIMPIANTI
DONJOY
KRYOS
RO+TEN
VERDUCI EDITORE
GRIFFIN DIVISIONE EDITORIALE TIMEO

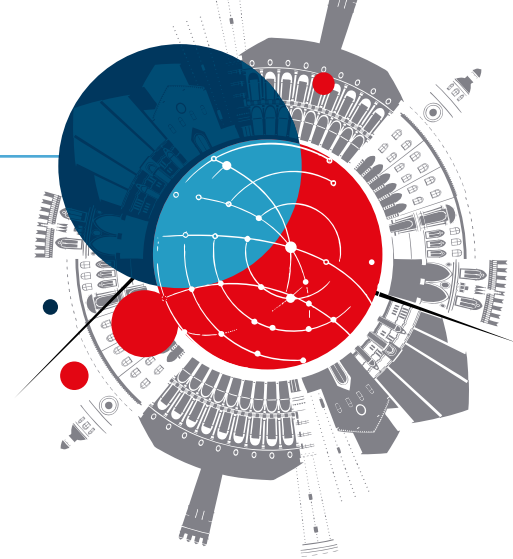

SEGRETERIA ORGANIZZATIVA



AIM Group International - Sede di Milano
Via G. Ripamonti, 129 - 20141 Milano
Tel.: + 39 02 56601.1 - Fax : +39 02 70048578
sicseg2018@aimgroup.eu
www.sicseg2018.it

